



ԼԵՌՆԱՅԻՆ ՂԱՐԱԲԱՂԻՑ ԲՈՆԻ  
ՏԵՂԱՀԱՆՎԱԾ ԱՆՁԱՆՑ ԲՆԱԿԱՐԱՆԱՅԻՆ  
ՊԱՅՄԱՆԱՆԵՐՈՎ ԱՊԱՀՈՎՄԱՆ  
ՆՊԱՏԱԿՈՎ ԵՌԱՇԵՐՏ ՊԱՏԵՐՈՎ ՄԵԿ  
ՆՆՁԱՐԱՆՈՎ ՏԻՊԱՅԻՆ ԲՆԱԿԵԼԻ  
ՏՆԵՐԻ ԿԱՌՈՒՅՄԱՆ  
ԱՇԽԱՏԱՆՔԱՅԻՆ ՆԱԽԱԳԻԾ

ՊԱՏՎԻՐԱՏՈՒ՝ «ՍՔԻՓ» ՍՊԸ

ՆԱԽԱԳԾԻ ԿԱՏԱՐՈՂ՝ «ԼԻՆԵԱ ԱՐԹԻԹԵՔՏ» ՍՊԸ

ՆԱԽԱԳԾԻ ԿԱԶՄԸ՝ ՃՇ., ՃԿ.

ԲԱՅԹՈՂՆՄԱՆ ԺԱՄԿԵՏԸ՝ 14.06.2024թ.



ԵՐԵՎԱՆ 2024

**«ԼԻՆԵԱ ԱՐԹԻԹԵՔՏ»**

ՄԱՀՄԱՆԱՓԱԿ ՊԱՏԱՄԽԱՆԱՏՎՈՒԹՅԱՄԲ ԸՆԿԵՐՈՒԹՅՈՒՆ



ՍՊՈՏՆՈՐԵՆ՝ *[Signature]* **ՀԱԿՈՐՋԱՆՅԱՆ**  
Ն. Գ. Վ. **ՀԱԿՈՐՋԱՆՅԱՆ**  
ՆԱԽԱԳԾԻ ՀԵՂԻՆԱԿ ՃԱՐՏԱՐԱՊԵՏՆԵՐ՝  
Ա. **ՀԱԿՈՐՋԱՆՅԱՆ**, Վ. **ԲԱՐՍԵՂՅԱՆ**  
Ն. Գ. Գ. **ՇՈՒՇԱՆՅԱՆ**  
ՆԱԽԱԳԾԻ ԿՈՆՍՏՐՈՒԿՏՈՐ՝ Տ. **ՂԱԶԱՐՅԱՆ**

ԱՐՏՈՆԱԳՐԵՐ՝ ՃԱԴ-Ա1-027, ԿԱԴ-Ա1-015

**ՆԱԽԱԳԾՄԱՆ ԸՆԹԱՅՔՈՒՄ  
ՕԳՏԱԳՈՐԾՎԱԾ ԳՐԱԿԱՆՈՒԹՅԱՆ  
ՑԱՆԿԸ**

- ՀՀՇՆ 53-01-ՊՈՂՊԱՏԵ ԿՈՆՍՏՐՈՒԿՑԻԱՆԵՐ ՀԻՆԱՐԱՐԱԿԱՆ ՆՈՐՄԵՐ
- ՀՀՇՆ 20.04 ԵՐԿՐԱՇԱՐԺԱԴԻՄԱՅ-ԿՈՒՆ ՀԻՆԱՐԱՐՈՒԹՅԱՆ ՆԱԽԱԳԾՄԱՆ ՆՈՐՄԵՐ
- ՀՀՇՆ 52-01-ԲԵՏՈՆԵ ԵՎ ԵՐԿԱԹՐԵՏՈՆԵ ԿՈՆՍՏՐՈՒԿՑԻԱՆԵՐ

Website: [linea.am](http://linea.am)  
Email: [info@linea.am](mailto:info@linea.am)

Tel: +37455332802  
+37443966096



ՃԱԴ - Ա1 -027

# ԱՐՏՈՆԱԳԻՐ

ԱՌԱՋԻՆ ԴԱՍ  
ԵՆԹԱԴԱՍ «Ա1»

ՃԱՐՏԱՐԱՊԵՏ

ԼԵՈՆԱՅԻՆ ՂԱՐԱԲԱԴԻՑ ԲՈՒԻ ՏԵՂԱՅԱՆԿԱԾ  
ԱՆՁԱՆՑ ԲՆԱԿԱՐԱՆԱՅԻՆ ՊԱՅՄԱՆԱՆԵՐՈՎ  
ԱՊԱՅՈՎԱՄԱՆ ՆՊԱՏԱԿՈՎ ԵՈՒՇԵՐՑ ՊԱՏԵՐՈՎ  
ՄԵԿ ՆՆՁԱՐԱՆՈՎ ՏԻՊԱՅԻՆ ԲՆԱԿԵԼԻ  
ՏՆԵՐԻ ԿԱՌՈՒՑՄԱՆ  
ԱՇԽԱՏԱՆՔԱՅԻՆ ՆԱԽԱԳԻԾ

## ՀԱԿՈՒԲՁԱՆՅԱՆ ԱՇՈՏ ՎԱՀԵԻ

14.06.2024

Ճարտարապետի մասնագիտական գործունեության իրականացում  
միջին ռիսկայնության աստիճանի  
(II կատեգորիայի) դասակարգում ունեցող օբյեկտների նախագծերի մշակման ոլորտում



ՀԱՅԱՍՏԱՆԻ ՃԱՐՏԱՐԱՊԵՏՆԵՐԻ ՊԱԼԱՏ  
ՆԱԽԱԳԱՀ ԱԲԱԴԱԼՅԱՆ



ՀՀ ԶԱՂԱՔԱՆԻՆՈՒԹՅԱՆ ԿՈՄԻՏԵԻ  
ՆԱԽԱԳԱՀ Ա. ՂՈՒԼԱՅԱՆ

ՏՐՎԱԾ Է 08.06.2023  
ԱՆԺԱՄԿԵՏ





ԿԱԴ - Ա1-015

# ԱՐՏՈՆԱԳԻՐ

## ԱՌԱՋԻՆ ԴԱՍ

### ԵՆԹԱԴԱՍ «Ա1»

ԼԵՈՆԱՅԻՆ ՂԱՐԱԲԱՂԻՑ ԲՈՒԻ ՏԵՂԱՅԱՆՎԱԾ  
ԱՆՁԱՆՑ ԲՆԱԿԱՐԱՆԱՅԻՆ ՊԱՅՄԱՆԱՆԵՐՈՎ  
ԱՊՐՈՎԱՍՆ ԵՊԱՏԱԿՈՎ ԵՌԱՇԵՐՏ ՊԱՏԵՐՈՎ  
ՄԵԿ ՆՆՋԱՐԱՆՈՎ ՏԻՊԱՅԻՆ ԲՆԱԿԵԼԻ  
ՏՆԵՐԻ ԿԱՌՈՒՑՄԱՆ  
ԱՇԽԱՏԱՆՔԱՅԻՆ ՆԱԽԱԳԻԾ

14.06.2024

ԱՐԴՅՈՒՆԱԲԵՐԱԿԱՆ, ԲՆԱԿԵԼԻ, ՀԱՍԱՐԱԿԱԿԱՆ ՇԵՆՔԵՐԻ ԵՎ ՇԻՆՈՒԹՅՈՒՆՆԵՐԻ ՆԱԽԱԳՈՒՄ  
ՃԱՐՏԱՐԱԳԵՏ - ԿՈՆՍՏՐՈՒԿՏՈՐ

## ՇՈՒՇԱՆՅԱՆ ԳԵՂԱՄ ՎԱՉԳԵՆԻ

Սահմանափակումներ՝ Արդյունաբերական, բնակելի և հասարակական ոչ ավել 16 հարկից,  
մինչև 51մ բարձրությամբ շենքեր, մինչև 50մ թռիչքով տարածական կոնստրուկցիաներով շինություններ,  
ավտոմոբիլային և երկաթուղային ճանապարհների մաս կազմող արհեստական կառույցներ,  
որոնք համապատասխանում են մինչև IV ռիսկայնության աստիճանի,  
բացառությամբ քաղաքաշինական նորմատիվային փաստաթղթերով  
սահմանային հարաչափերը (բարձրություն, երկարություն, լայնություն) գերազանցող շենքերի և կառույցների:  
Վերը նշվածի վերակառուցում, վերականգնում և ուժեղացում:

ՀԱՅԱՍՏԱՆԻ ՃԱՐՏԱՐԱԳԵՏՆԵՐԻ ՊԱԼԱՏ  
ՆԱԽԱԳԱՀ Մ. ՄԻՆԱՍՅԱՆ

*Մ. Մինասյան*

ՀՀ ԶԱՂԱՔԱՇԻՆՈՒԹՅԱՆ ԿՈՄԻՏԵԻ  
ՆԱԽԱԳԱՀԻ ՊԱՐՏԱԿԱՆՈՒԹՅՈՒՆՆԵՐԸ  
ԿԱՏԱՐՈՂ Ա. ԴՈՒՆԱՐՅԱՆ



ՏՐՎԱԾ Է 15.03.2019  
ԱՆԺԱՄԿԵՏ



ԵՐԱՇԽԱՎՈՐԱԳԻՐ N – 154\_1

Կնքման ամսաթիվը՝ 14.06.2024թ.

Համաձայն ՀՀ կառավարության 2015 թվականի մարտի 19-ի N 596-Ն որոշման 1-ին կետի 2-րդ ենթակետի պահանջների «ԼԻՆԵԱ ԱՐՔԻԹԵԲԹՍ» ՍՊԸ-ն երաշխավորում է «ՍՔԻՓ» ՍՊԸ պատվերով «Լեռնային Ղարաբաղից բռնի տեղահանված անձանց բնակարանային պայմաններով ապահովման նպատակով եռաշերտ պատերով մեկ ննջարանով բնակելի տների կառուցման» աշխատանքային Նախագծի համապատասխանությունը ՀՀ օրենսդրությանը և նորմատիվատեխնիկական փաստաթղթերի պահանջներին և երաշխավորում հաստատման:



«ԼԻՆԵԱ ԱՐՔԻԹԵԲԹՍ» ՍՊԸ տնօրեն՝  
Նախագծի Գլխավոր Ճարտարապետ՝  
Նախագծի Գլխավոր Կոնստրուկտոր՝

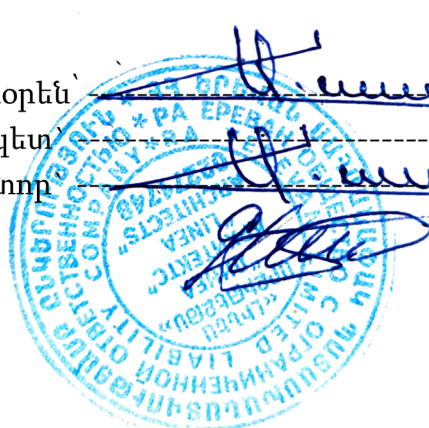

----- Ա. Հակոբջանյան  
----- Ա. Հակոբջանյան  
----- Գ. Շուշանյան



ԼԵԻՆԵԱՅԻՆ ԱՄՔԱՆԻՑ ԲԻՆԻ ՏԵՆԿԱՆՎԱԾ ԱՆՁԱՆՑ ԲՆԱԿԱՄԱՆՅԻՆ  
 ՊԱՅՄԱՆՆԵՐՈՎ ԼՊԱՎՈՎՈՒՆ ԵՊԱՏԱԿՈՎ ԵԲՇԵՐՏ ՊԱՏԵՐՈՎ ՄԵԿ  
 ԵՆՁԱՄԱՆՈՎ ՏԻՊԱՅԻՆ ԲՆԱԿԵԼԻ ՏՆԵՐԻ ԿԱՌԻՑՈՒՆ  
 ԼՇԽԱՏԱՆՔԱՅԻՆ ԽԱՍՆԻԾ



ՊԱՏՎՈՐՆԵՐՈՒՄ «ԱՔՓ» ՄՊԸ  
 ԽԱՍՆԱԿՈՒՆ ԿԱԶՄԱԿԵՐՊՈՒԹՅՈՒՆՆԵՐ «ԼԻՆԵԱ ԱՔԻԹԵԿՅՈՒՆ» ՄՊԸ

ԲԻՆԵՄ 2024



Հ/Հ	ԱՆՎԱՆԱՑԱՆԿ	ԹԵՐԹ
1	ՏԻՏՂՈՍԱԹԵՐԹ	-
2	ԳԾԱԳՐԵՐԻ ԱՆՎԱՆԱՑԱՆԿ	Գ-1
3	ՀԱՐԿԻ ՀԱՏԱԿԱԳԻԾ Մ՝ 1:50	Գ-2
4	ՃԱԿԱՏ Գ-Ա Մ՝ 1:50	Գ-3
5	ՃԱԿԱՏ 1-3 Մ՝ 1:50	Գ-4
6	ՃԱԿԱՏ 3-1 Մ՝ 1:50	Գ-5
7	ՃԱԿԱՏ Ա-Գ Մ՝ 1:50	Գ-6
8	ԿՏՐՎԱԾՔ 1-1 Մ՝ 1:50	Գ-7
9	ՏԱՆԻՔԻ ՀԱՏԱԿԱԳԻԾ Մ՝ 1:50	Գ-8

### ԲԱՑԱՏՐԱԳԻՐ

ԼԵՌՆԱՅԻՆ ՂԱՐԱԲԱՂԻՑ ԲՈՆԻ ՏԵՂԱՅԱՆԿԱԾ ԱՆՁԱՆՑ ԲՆԱԿԱՐԱՆԱՅԻՆ ՊԱՅՄԱՆՆԵՐՈՎ ԱՊԱՅՈՎՄԱՆ ՆՊԱՏԱԿՈՎ ԵՌԱՇԵՐՏ ՊԱՏԵՐՈՎ ՄԵԿ ՆՆՋԱՐԱՆՈՎ ՏԻՊԱՅԻՆ ԲՆԱԿԵԼԻ ՏԱՆ ԱՇԽԱՏԱՆՔԱՅԻՆ ՆԱԽԱԳԻԾ:

ԲՆԱԿԵԼԻ ՏՆԵՐԻ ԿԱՌՈՒՑՈՒՄԸ ԻՐԱԿԱՆԱՑԿԵԼՈՒ Է ԱՐԱԳ ՇԻՆԱՐԱՐՈՒԹՅԱՆ ԺԱՄԱՆԱԿԱԿԻՑ ՏԵԽՆՈԼՈԳԻԱՆԵՐԻ ԿԻՐԱՌՄԱՍԲ՝ ԵՌԱՇԵՐՏ ԿՐՈՂ ՊԱՏԵՐՈՎ ԿՈՆՍՏՐՈՒԿՑԻԱՆԵՐՈՎ:

ԲՆԱԿԵԼԻ ՏՆԵՐԻ ԱՆՋԱՊԱՂ ԲՆԱԿԵՑՈՒՄԸ ԿԱԶՄԱԿԵՐՊԵԼՈՒ ՀԱՄԱՐ ԿԱՏԱՐԿԵԼՈՒ ԵՆ ՀԱՐՊԱՐՄԱՆ ԲՈԼՈՐ ԱՇԽԱՏԱՆՔՆԵՐԸ, Ա ԲՆԱԿԵԼԻ ՏՆԵՐԸ ՀԱԳԵՑԱԾ ԵՆ ԼԻՆԵԱ ՇԱՐՎԱԳՈՐԾՄԱՆ ՀԱՄԱՐ ԱՆՀՐԱԺԵՇՏ ԿԱՐՈՒՅՔՈՎ ՈՒ ՍԱՐՔԱԿՈՐՈՒՄՆԵՐՈՎ: ԲՆԱԿԵԼԻ ՏՆԵՐԻ ԾԱՎԱԼԱՀԱՏԱԿԱԳԾԱՅԻՆ ԼՈՒԾՈՒՄՆԵՐԻՆ ՆԵՐԿԱՅԱՑԿՈՂ ՊԱՅԱՆՁՆԵՐԸ ՍԱՀՄԱՆԿՈՒՄ ԵՆ ՀՀՇՆ 31-02-2022 «ԲՆԱԿԵԼԻ ՇԵՆՔԵՐ. ՄԱՍ II. ԱՆՀԱՏԱԿԱՆ ԲՆԱԿԵԼԻ ՏՆԵՐ» ՇԻՆԱՐԱՐԱԿԱՆ ՆՈՐՄԵՐՈՎ:

ԲՆԱԿԵԼԻ ՏՆԵՐԸ ՆԱԽԱԳԾԿԵԼ ԵՆ ՄԻԱՅԱՐԿ ԵՎ ՆԵՐԱՌՈՒՄ ԵՆ ԲՆԱԿԵԼԻ ՍԵՆՅԱԿՆԵՐ՝ ՄԵԿ, ԵՐԿՈՒ Ա ԵՐԵՔ, ԻՆՉՊԵՍ ՆԱԱ ՕԺԱՆԴԱԿ ՍԵՆՅԱԿՆԵՐ. ՆԱԽԱՍՐԱՀ, ԽՈՐԱՆՈՑ), ԼՈԳԱՐԱՆՆԵՐ ԿԱՍ ՑՆՑՈՒՂԱՐԱՆՆԵՐ, ՉՈՒԳԱՐԱՆ (ՍԱՆՀԱՆԳՈՒՅՑ) ԿԱՍ ՀԱՄԱԿՑԿԱԾ ԲԱՂՆԻՔ:

ՇԻՆՈՒԹՅԱՆ ՀԱՏԱԿԱԳԾԱՅԻՆ ԼՈՒԾՈՒՄՆԵՐԸ ՄՇԱԿԿԱԾ ԵՆ ՀԱՄԱՁԱՅՆ ՊԱՏԿԻՐԱՏՈՒԻ ԱՌԱՋԱԴՐԱՆՔԻ: ՇԻՆՈՒԹՅԱՆ ՏԱՆԻՔԸ ԼԱՆՋԱԿՈՐ Է, ՋՐԱՀԵՌԱՑՈՒՄԸ՝ ԿԱԶՄԱԿԵՐՊԿԱԾ: ՇԻՆՈՒԹՅՈՒՆԸ ՈՒՆԻ 7.7 Մ \* 10.1 Մ ԱՌԱՆՑՔԱՅԻՆ ՉԱՓԵՐ, ՀՈՂԻ ՀԱՏԱԿԱԳԾԱՅԻՆ ՆԻՇԻՑ՝ 4.5 Մ ԲԱՐՁՐՈՒԹՅՈՒՆ ԵՎ 95.5 Մ<sup>2</sup> ԿԱՌՈՒՑԱՊԱՏՄԱՆ ԸՆԴՀԱՆՈՒՐ ՄԱԿԵՐԵՍ: ՇԻՆՈՒԹՅԱՆ ՀԱՄԱՐ ՄՇԱԿԿԵԼ ԵՆ ԺԱՄԱՆԱԿԱԿԻՑ ՃԱԿԱՏԱՅԻՆ ԼՈՒԾՈՒՄՆԵՐ: ՆԱԽԱԳԾԻ ԿՈՆՍՏՐՈՒԿՑԻԿ ՄԱՍԸ ՄՇԱԿԿԱԾ Է ՄՈՆՈԼԻՏ ԵՐԿԱԹԲԵՏՈՆԵ ԿՈՆՍՏՐՈՒԿՑԻԱՆԵՐԻ, ԵՌԱՇԵՐՏ ՋԵՐՄԱՍԵԿՈՒՄԻՉ ՊԱՆԵԼՆԵՐԻ ԿԻՐԱՌՄԱՍԲ:

ՆԱԽԱԳԻԾԸ ՀԱՄԱՊԱՏԱՍԽԱՆՈՒՄ Է ՀՀ ՕՐԵՆՍԴՐՈՒԹՅԱՆ ԵՎ ՆՈՐՄԱՏԻՎ-ՏԵԽՆԻԿԱԿԱՆ ՓԱՍՏԱԹՂԹԵՐԻ ՊԱՅԱՆՁՆԵՐԻՆ:

Պատվիրատու՝ «ԱԶԻՓ» ՍՊԸ



Տնօրեն՝ Ս. Կարապետյան

scip.am  
info@scip.am

Նախագծի կատարող՝



«ԼԻՆԵԱ ԱՐԺԻԹԵԹՍ» ՍՊԸ

linea.am  
info@linea.am

Լիցենզիա՝ ՃԱԴ-Ա1-027  
ԿԱԴ-Ա1-015

Տնօրեն՝ Ա. Հակոբջանյան

ՆԳԿ՝ Ա. Հակոբջանյան

Ճարտարապետներ՝  
Ա. Հակոբջանյան  
Վ. Բարսեղյան

ՆԳԿ՝ Շուշանյան

Կոնստուկտոր՝  
Ս. Դազարյան

ՏԻՊԱՅԻՆ ԲՆԱԿԵԼԻ ՏԱՆ  
ԿԱՌՈՒՑՄԱՆ ՆԱԽԱԳԻԾ

Ճարտարապետական մաս

ԳԾԱԳՐԵՐԻ  
ԱՆՎԱՆԱՑԱՆԿ

Մասշտաբ՝ 1:50

Թերթեր՝ 8

Թերթ՝  
-1-

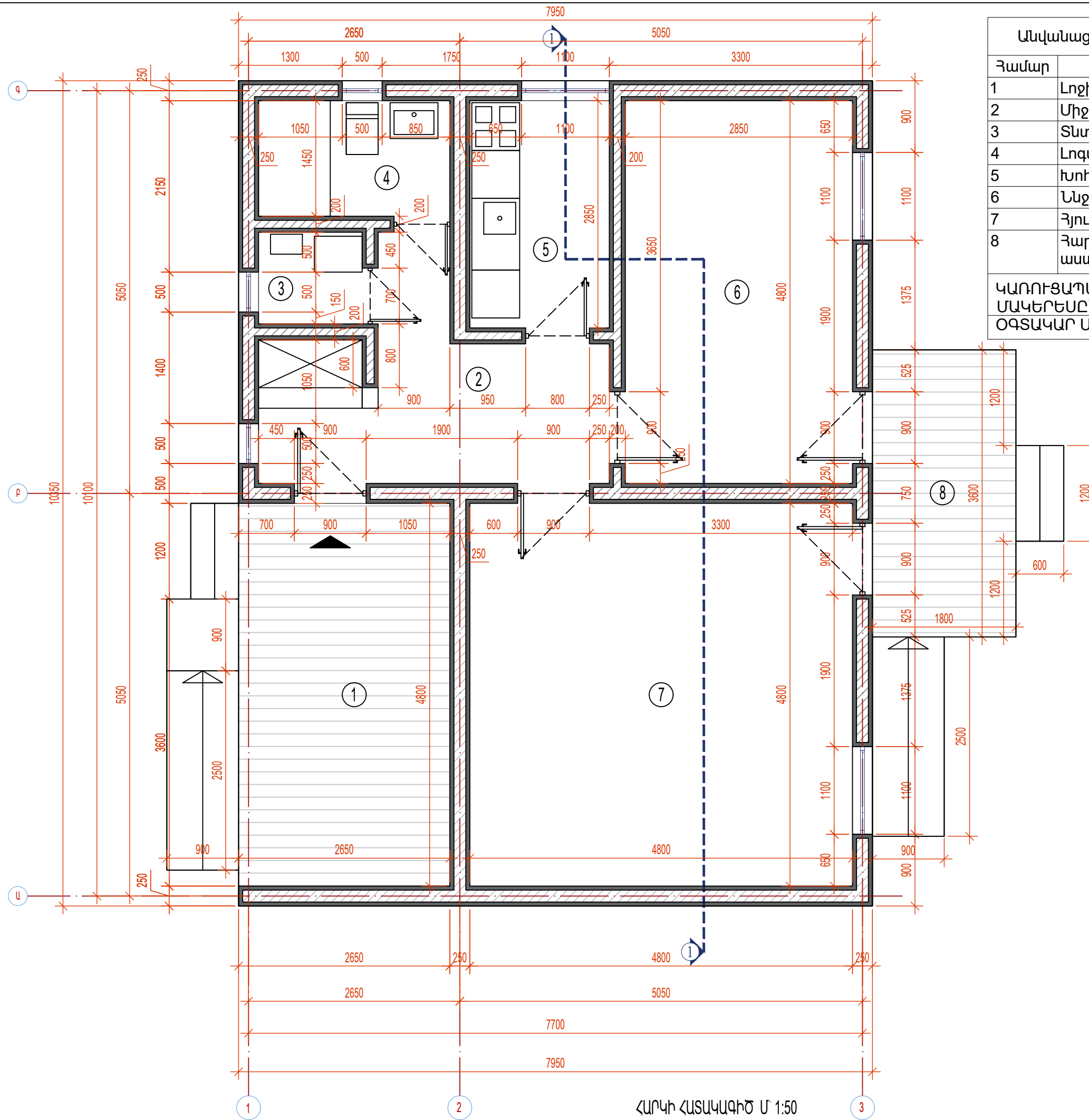

Անվանացանկ հարկի 0 00 կիշի վրա

Համար	Անվանում	Մակերես
1	Լոջիա	13.4 m <sup>2</sup>
2	Միջանցք	6.3 m <sup>2</sup>
3	Տնտեսական	1.3 m <sup>2</sup>
4	Լոգարան	3.5 m <sup>2</sup>
5	Խոհանոց	5 m <sup>2</sup>
6	Լնջարան	13.6 m <sup>2</sup>
7	Հյուրասենյակ	23 m <sup>2</sup>
8	Հարթակներ, աստիճաններ	13.23 m <sup>2</sup>

ԿԱՌՈՒՑԱՊԱՏՄԱՆ ԸՆԴՀԱՆՈՒՐ ՄԱԿԵՐԵՍԸ՝ 95.5m<sup>2</sup>  
ՕԳՏԱԿԱՐ ՄԱԿԵՐԵՍԸ՝ 66.1m<sup>2</sup>

ՀԱՐԿԻ ՀԱՏԱԿԱԳԻԾ Մ 1:50

Պատվիրատու՝ «ԱԵԻՓ» ՍՊԸ

**SCIP**  
smart panels

Տնօրեն՝ Ս. Կարապետյան  
 ● scip.am  
 ■ info@scip.am

Լախագծի կատարող՝

**LINEA**  
architects

«ԼԻՆԵԱ ԱՐԺԻՏԵԼԹՍ» ՍՊԸ

● linea.am  
 ■ info@linea.am

Լիցենզիա՝ ՃԱԴ-Ա1-027  
 ԿԱԴ-Ա1-015

Տնօրեն՝ Ա. Հակոբջանյան  
 ԼԳՃ՝ Ա. Հակոբջանյան

Ճարտարապետներ՝  
 Ա. Հակոբջանյան  
 Վ. Բարսեղյան  
 ԼԳԿ՝ Ս. Եռուշանյան

Կոնստրուկտոր՝  
 Ս. Դազարյան

ՏԻՊԱՅԻՆ ԲՆԱԿԵԼԻ ՏԱՆ ԿԱՌՈՒՑՄԱՆ ՆԱԽԱԳԻԾ

Ճարտարապետական մաս

ՀԱՐԿԻ ՀԱՏԱԿԱԳԻԾ

Մասշտաբ՝ 1:50

Թերթեր՝ 8

Թերթ՝  
-2-

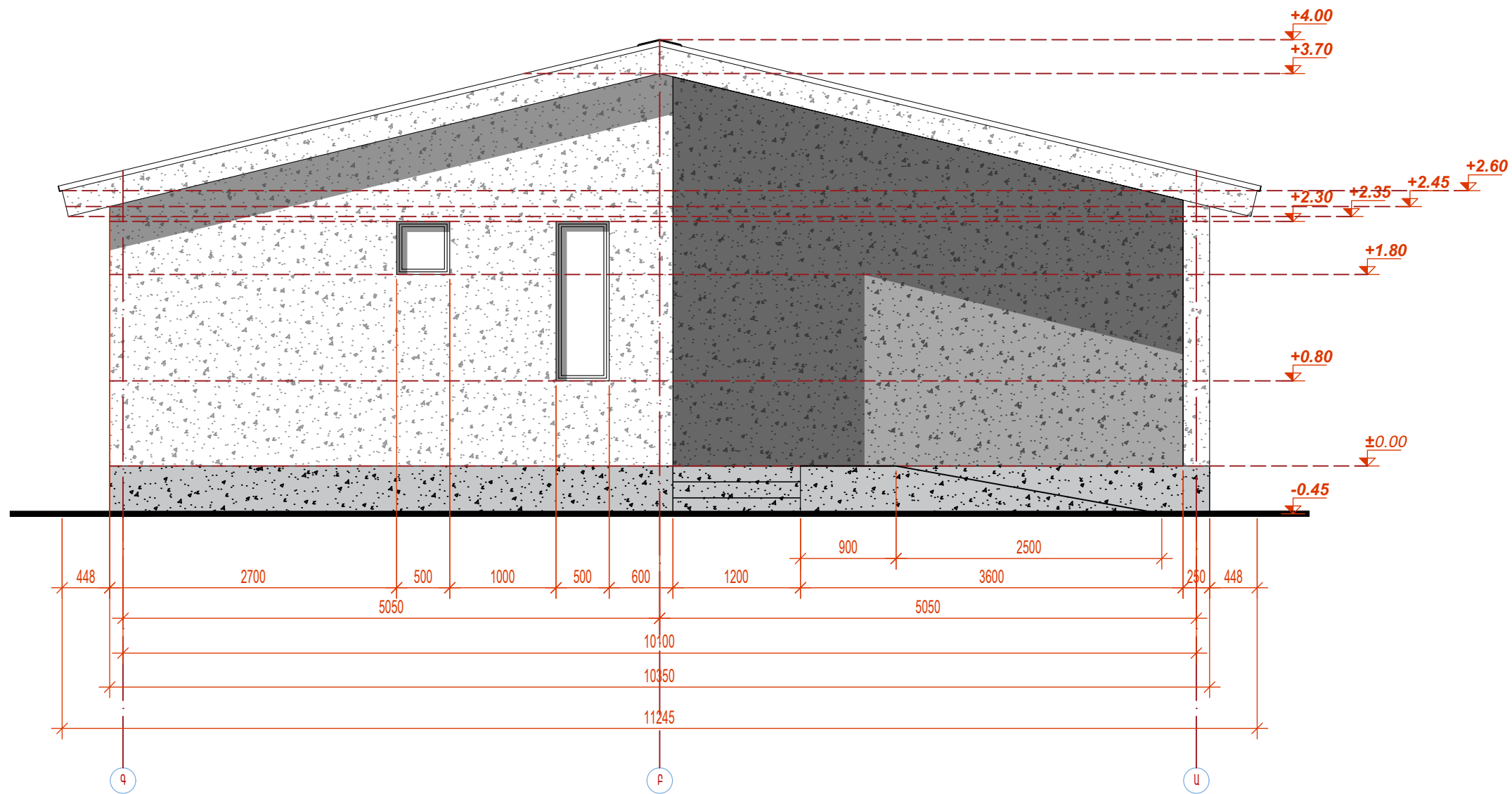

ՃԱԿԱՏ Գ-Ա Մ 1:50

Պատվիրատու՝ «ԱՔԻՓ» ՍՊԸ

**SCIP**  
smart panels

Տնօրեն՝ Ս. Կարապետյան  
 ● scip.am  
 ■ info@scip.am

Նախագծի կատարող՝

**LINEA**  
architects

«ԼԻՆԵԱ ԱՐԽԻՏԵԿՆԵՐ» ՍՊԸ

● linea.am  
 ■ info@linea.am

Լիցենզիա՝ ՃԱԴ-Ա1-027  
 ԿԱԴ-Ա1-015

Տնօրեն՝ Ա. Զակոբջանյան

ՆԳՏ՝ Ա. Զակոբջանյան

Ճարտարապետներ՝  
 Ա. Զակոբջանյան  
 Վ. Բարսեղյան

ՆԳԿ՝ Ս. Երզնկյան

Կոնստրուկտոր՝  
 Ս. Ղազարյան

ՏԻՊԱՅԻՆ ԲՆԱԿԵԼԻ ՏԱՆ  
 ԿԱՌՈՒՑՄԱՆ ՆԱԽԱԳԻԾ

Ճարտարապետական մաս

ՃԱԿԱՏ Գ-Ա

Մասշտաբ՝ 1:50

Թերթեր՝ 8

ԹԵՐԹ՝  
 -3-



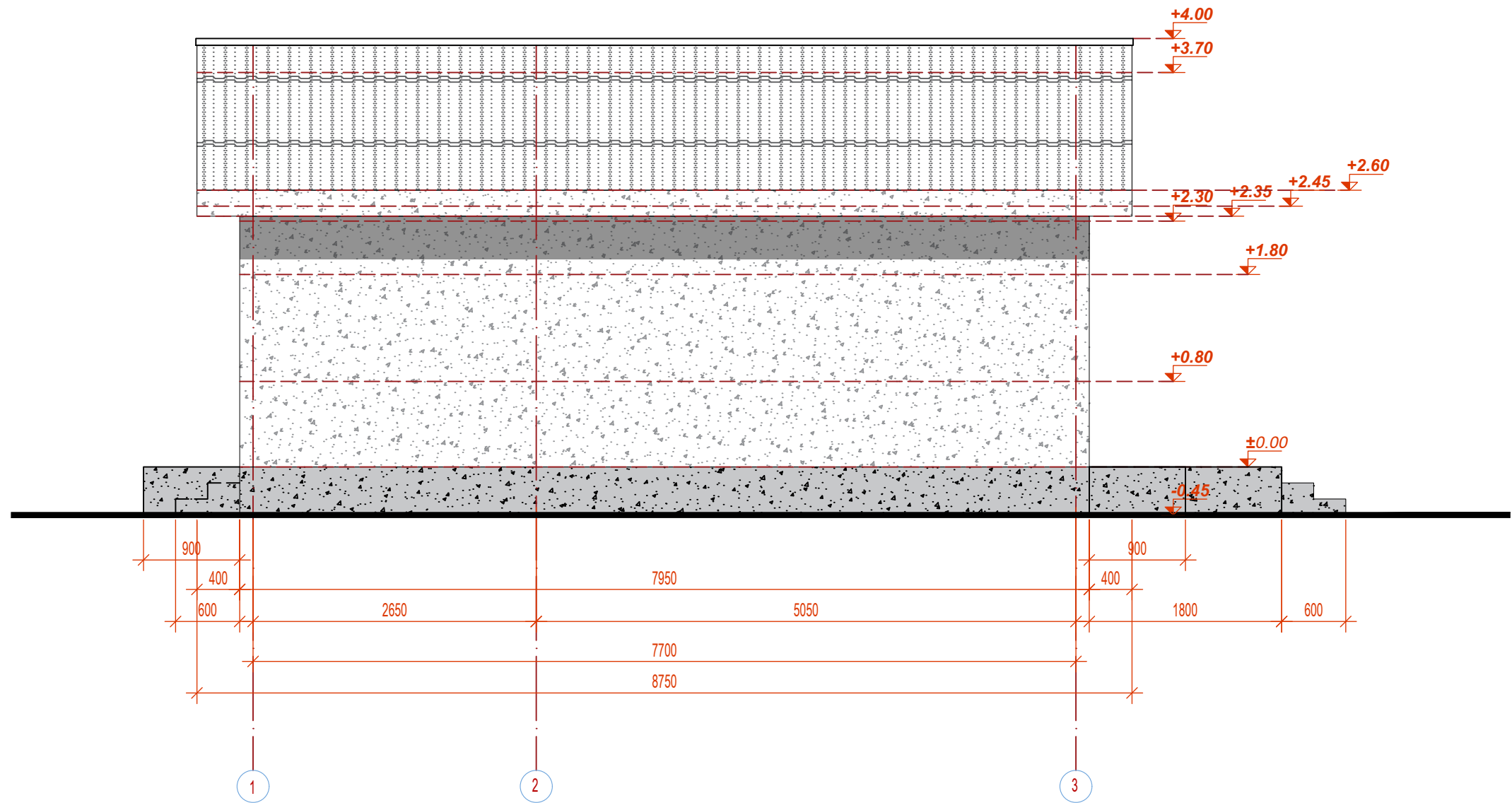

ՃԱԿԱՏ 1-3 Մ 1:50

Պատվիրատու՝ «ԱՔԻՓ» ՍՊԸ



Տնօրեն՝ Ս. Կարապետյան

scip.am

info@scip.am

Նախագծի կատարող՝



«ԼԻՆԵԱ ԱՐԽԻՏԵԿՏՆԵՐ» ՍՊԸ

linea.am

info@linea.am

Լիցենզիա՝ ՃԱԴ-Ա1-027  
ԿԱԴ-Ա1-015

Տնօրեն՝ Ա. Հակոբջանյան

ՆԳՃ՝ Ա. Հակոբջանյան

Ճարտարապետներ՝

Ա. Հակոբջանյան

Վ. Բարսեղյան

ՆԳԿ՝ Գ. Եղիշյան

Կոնստրուկտոր՝

Ս. Ղազարյան

ՏԻՊԱՅԻՆ ԲՆԱԿԵԼԻ ՏԱՆ  
ԿԱՌՈՒՑՄԱՆ ՆԱԽԱԳԻԾ

Ճարտարապետական մաս

ՃԱԿԱՏ 1-3

Մասշտաբ՝ 1:50

Թերթեր՝ 8

ԹԵՐԹ՝  
-4-

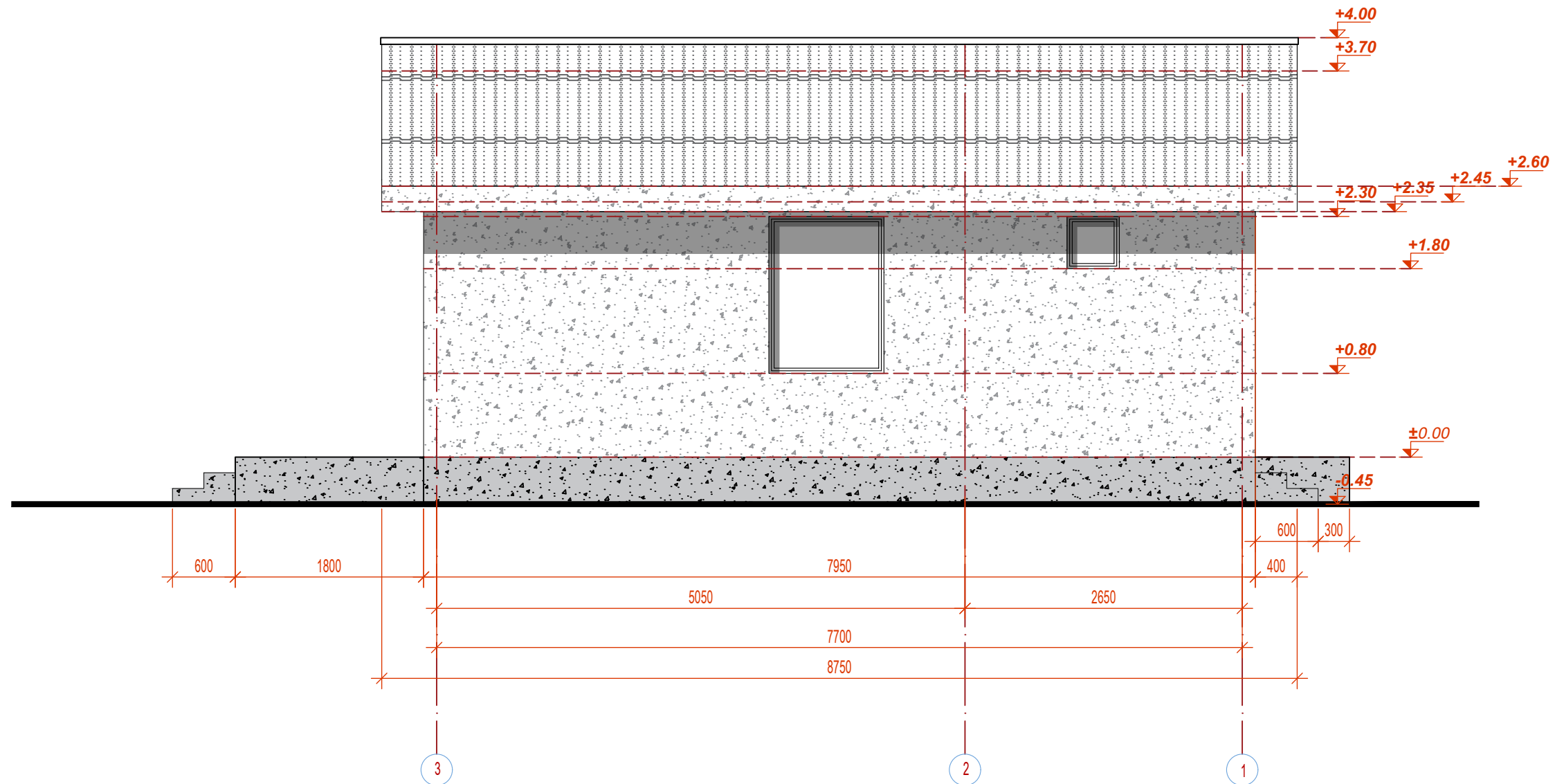

ՃԱԿԱՏ 3-1 Մ 1:50

Պատվիրատու՝ «ԱՔԻՓ» ՍՊԸ



Տնօրեն՝ Ս. Կարապետյան

scip.am

info@scip.am

Նախագծի կատարող՝



«ԼԻՆԵԱ ԱՐԽԻՏԵԿՏ» ՍՊԸ

linea.am

info@linea.am

Լիցենզիա՝ ՃԱԴ-Ա1-027

ԿԱԴ-Ա1-015

Տնօրեն՝ Ա. Զակոբջանյան

ՆԳՎ՝ Ա. Զակոբջանյան

Ճարտարապետներ՝

Ա. Զակոբջանյան

Վ. Բարսեղյան

ՆԳՎ՝ Շուշանյան

Կոնստրուկտոր՝

Ս. Ղազարյան

ՏԻՊԱՅԻՆ ԲՆԱԿԵԼԻ ՏԱՆ

ԿԱՌՈՒՑՄԱՆ ՆԱԽԱԳԻԾ

Ճարտարապետական մաս

ՃԱԿԱՏ 3-1

Մասշտաբ՝ 1:50

Թերթեր՝ 8

ԹԵՐԹ՝

-5-

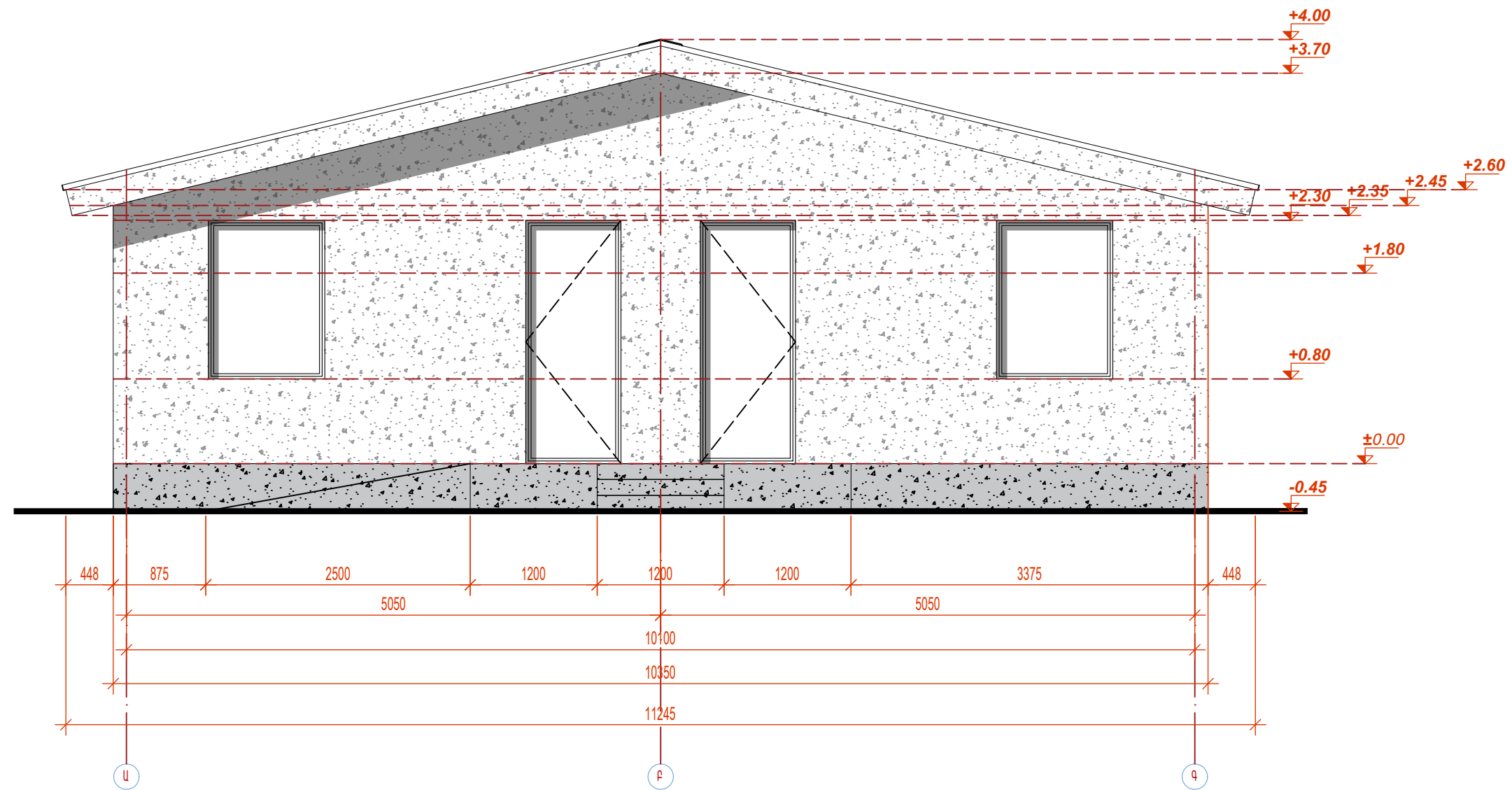

ՃԱԿԱՏ Ա-Գ Մ 1:50

Պատվիրատու՝ «ԱՔԻՓ» ՍՊԸ



Տնօրեն՝ Ս. Կարապետյան

scip.am

info@scip.am

Նախագծի կատարող՝



«ԼԻՆԵԱ ԱՐԽԻՏԵԹՅԱՆ» ՍՊԸ

linea.am

info@linea.am

Լիցենզիա՝ ՃԱԴ-Ա1-027  
ԿԱԴ-Ա1-015

Տնօրեն՝ Ա. Զակոբջանյան

ՆԳՃ՝ Ա. Զակոբջանյան

Ճարտարապետներ՝  
Ա. Զակոբջանյան

Վ. Բարսեղյան

ՆԳԿ՝ Յ. Երուշանյան

Կոնստրուկտոր՝  
Ս. Ղազարյան

ՏԻՊԱՅԻՆ ԲՆԱԿԵԼԻ ՏԱՆ  
ԿԱՌՈՒՑՄԱՆ ՆԱԽԱԳԻԾ

Ճարտարապետական մաս

ՃԱԿԱՏ Ա-Գ

Մասշտաբ՝ 1:50

Թերթեր՝ 8

ԹԵՐԹ՝  
-6-



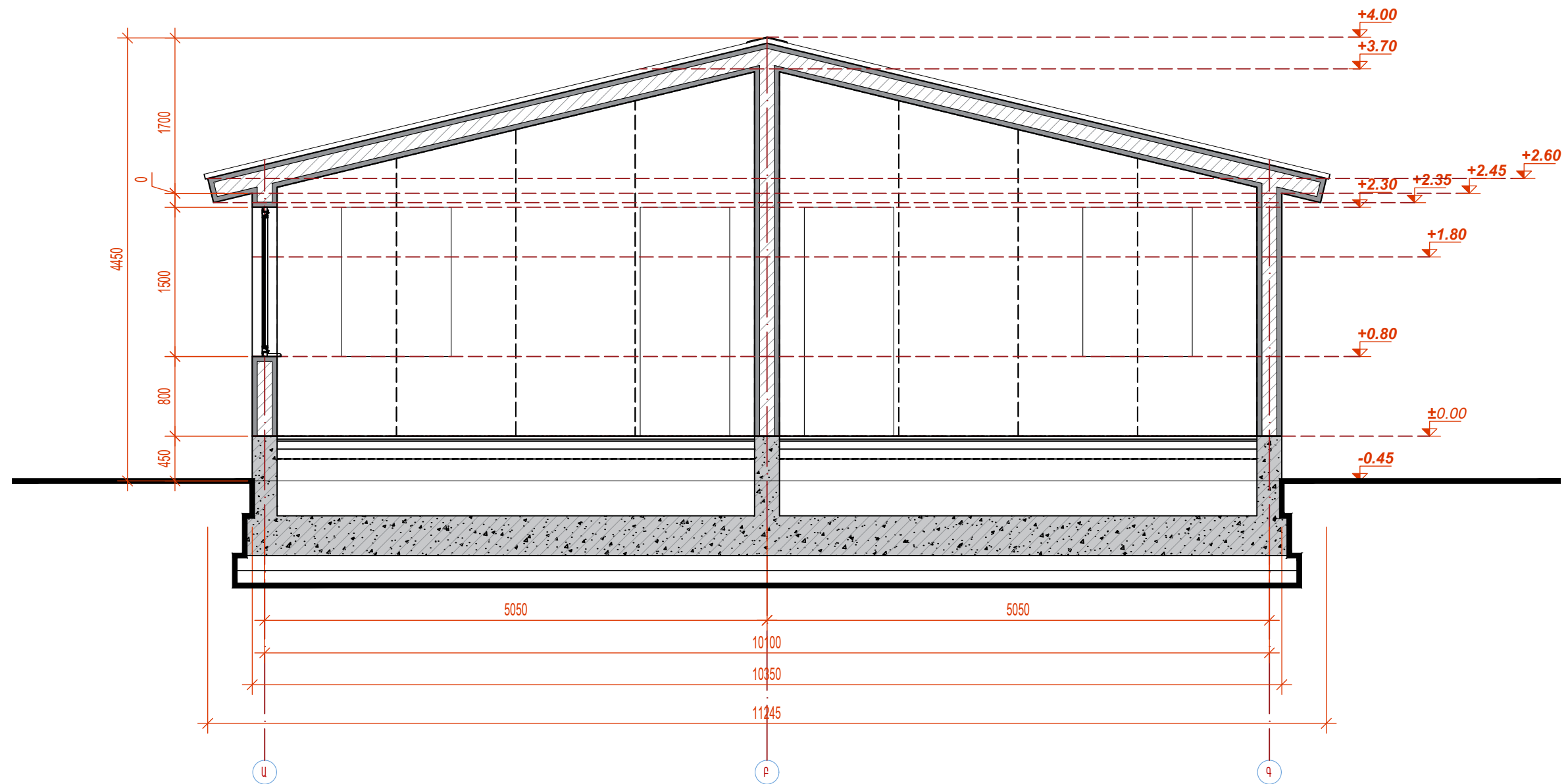

ԿՏՐՎԱԾՔ 1-1 Մ 1:50

Պատվիրատու՝ «ԱԶԻՓ» ՍՊԸ



Տնօրեն՝ Ս. Կարապետյան

scip.am

info@scip.am

Նախագծի կատարող՝



«ԼԻՆԵԱ ԱՐԽԻՏԵԹՍ» ՍՊԸ

linea.am

info@linea.am

Լիցենզիա՝ ՃԱԴ-Ա1-027

ԿԱԴ-Ա1-015

Տնօրեն՝ Ա. Զակոբջանյան

ՆԳՎ՝ Ա. Զակոբջանյան

Ճարտարապետներ՝ Ա. Զակոբջանյան

Վ. Բարսեղյան

ՆԳՎ՝ Շուշանյան

Կոնստրուկտոր՝ Ս. Ղազարյան

ՏԻՊԱՅԻՆ ԲՆԱԿԵԼԻ ՏԱՆ ԿԱՌՈՒՑՄԱՆ ՆԱԽԱԳԻԾ

Ճարտարապետական մաս

ԿՏՐՎԱԾՔ 1-1

Մասշտաբ՝ 1:50

Թերթեր՝ 8

ԹԵՐԹ՝  
-7-

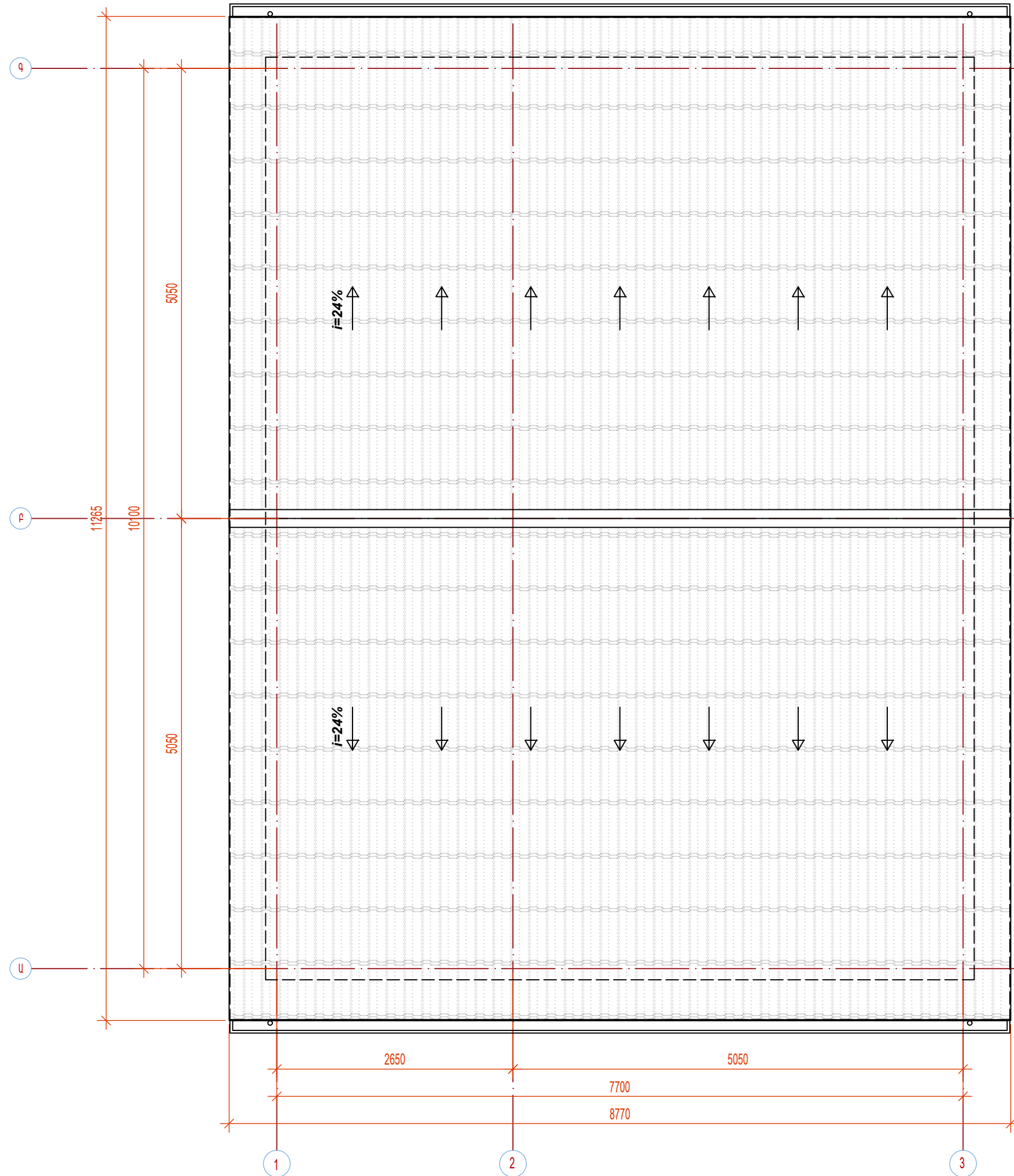

ՏԱՆԻՔԻ ՀԱՏԱԿԱԳԻԾ Մ 1:50

Պատվիրատու՝ «ԱԶԻՓ» ՍՊԸ



Տնօրեն՝ Ս. Կարապետյան

scip.am

info@scip.am

Նախագծի կատարող՝



«ԼԻՆԵԱ ԱՐԺԻԹԵԶԹՍ» ՍՊԸ

linea.am

info@linea.am

Լիցենզիա՝ ՃԱԴ-Ա1-027  
ԿԱԴ-Ա1-015

Տնօրեն՝ Ա. Զակոբջանյան

ՆԳՎ՝ Ա. Զակոբջանյան

Ճարտարապետներ՝

Ա. Զակոբջանյան

Վ. Բարսեղյան

ՆԳՎ՝ Շուշանյան

Կոնստրուկտոր՝

Ս. Ղազարյան

ՏԻՊԱՅԻՆ ԲՆԱԿԵԼԻ ՏԱՆ  
ԿԱՌՈՒՑՄԱՆ ՆԱԽԱԳԻԾ

Ճարտարապետական մաս

ՏԱՆԻՔԻ ՀԱՏԱԿԱԳԻԾ

Մասշտաբ՝ 1:50

Թերթեր՝ 8

## ԲԱՑԱՏՐԱԳԻՐ

ՆԱԽԱԳԾԻ ԿՈՆՍՏՐՈՒԿՏԻՎ ՄԱՍԸ ԿԱՏԱՐՎԵԼ Է ԸՍՏ ՃԱՐՏԱՐԱՊԵՏԱԿԱՆ ԳԾԱԳՐԵՐԻ:  
 ՀԱՏԱԿԱԳԾՈՒՄ ՇԻՆՈՒԹՅՈՒՆԸ ՈՒՆԻ 10.100 X 7.700 Մ՝ ԱՌԱՆՑՔԱՅԻՆ ՉԱՓԵՐ, ՇԻՆՈՒԹՅՈՒՆԸ ՄԵԿՅԱՐԿԱՆԻ Է: ՇԻՆՈՒԹՅԱՆ ՀԱՄԱՐ ՈՐՊԵՍ ԿՐՈՂ ԿՈՆՍՏՐՈՒԿՑԻԱ ԾԱՌԱՅՈՒՄ ԵՆ 140 ՄՄ ՀԱՏԿԱԾՔԻ ԵՌԱՇԵՐՏ ՊԱՆԵԼՆԵՐԸ: ԿՐՈՂ ՊԱՏԵՐԻ ՀԱՏՏՈՒԹՅՈՒՆԸ ՏՈՐԿՐԵՏԱՑՈՒՄԻՑ ՀԵՏՈ ԿԱԶՄՈՒՄ Է 250ՄՄ:  
 ՀԻՄՔԵՐԸ ԻՐԱԿԱՆԱՑՎՈՒՄ ԵՆ Ե/Ք ԺԱՊԱԿԵՆԱՅԻՆ 400 X 400 ՄՄ:  
 ՈՐՊԵՍ ՀԻՄՆԱՏԱԿ ԸՆԴՈՒՆՎԱԾ ԵՆ 2.5 ԿԳ ՄՄ<sup>2</sup> ՀԱՇՎԱՐԿԱՅԻՆ ՊԻՄԱԴՐՈՒԹՅՈՒՆ ՈՒՆԵՑՈՂ ԳՐՈՒՆՏՆԵՐԸ: ՀԻՄՔԵՐԻ ԽՐԱՄՈՒՂՆԵՐԸ ԲԱՑԵԼՈՒՑ ՀԵՏՈ ԿԱՏԱՐԵԼ ՀԻՄՆԱՏԱԿ ԾԱՌԱՅՈՂ ԳՐՈՒՆՏՆԵՐԻ ՈՒՍՈՒՄՆԱՍԻՐՈՒԹՅՈՒՆ ԻՆՃԵՆԵՐ-ԵՐԿՐԱԲԱՆԻԿՈՂՄԻՑ, ԿԱԶՄԵԼՈՎ ՀԱՄԱՊԱՏԱՍԽԱՆ ԱԿՏ:  
 ԱՆՀՐԱԺԵՇՏՈՒԹՅԱՆ ՊԵՊՔՈՒՄ ՀԻՄՔԵՐԻ ՀԱՏԱԿԱԳԾՈՒՄ ԿԱՏԱՐԵԼ ՀԱՄԱՊԱՏԱՍԽԱՆ ՓՈՓՈԽՈՒԹՅՈՒՆՆԵՐ:  
 ՆԵՐՔԻՆ ՊԱՏԵՐԸ ՄԻՋՆՈՐՄԱՅԻՆ ՍԱԼԻԿՆԵՐ ՀԱՏԱԿՆԵՐԸ ԸՍՏ ՄԱՍՆԱԳՐԻ ՀԱՐԱԲԵՐԱԿԱՆ 0.00 ՆԻՇԸ ՀԱՄԱՊԱՏԱՍԽԱՆՈՒՄ Է ԱՌԱՋԻՆ ՀԱՐԿԻ ՀԱՏԱԿԻ ՆԻՇԻՆ:

### ԼՐԱԿԱԶՄԻ ԱՍՓՈՓԱԳԻՐ

	ԱՆՎԱՆՈՒՄԸ
4-1	ԳԼԽԱԹԵՐԹ
4-2	ՀԻՄՔԵՐԻ ՀԱՏԱԿԱԳԻԾ
4-3	ՀԻՄՔԵՐԻ ԿՏՐՎԱԾՔՆԵՐ
4-4	ՊԱՏԵՐԻ ՄԱԿՆԻՇԱՎՈՐՄԱՆ ՀԱՏԱԿԱԳԻԾ 0.000
4-5	ԵՌԱՇԵՐՏ ՊԱՏԵՐԻ ՏԵՍԸ <<1>>
4-6	ԵՌԱՇԵՐՏ ՊԱՏԵՐԻ ՏԵՍԸ <<2>>
4-7	ԵՌԱՇԵՐՏ ՊԱՏԵՐԻ ՏԵՍԸ <<3>>
4-8	ԵՌԱՇԵՐՏ ՊԱՏԵՐԻ ՏԵՍԸ <<Ա>>
4-9	ԵՌԱՇԵՐՏ ՊԱՏԵՐԻ ՏԵՍԸ <<Բ>>
4-10	ԵՌԱՇԵՐՏ ՊԱՏԵՐԻ ՏԵՍԸ <<Գ>>
4-11	ԵՌԱՇԵՐՏ ՊԱՏԵՐԻ ԱՄՐԱՆԱՎՈՐՈՒՄ <<1>>
4-12	ԵՌԱՇԵՐՏ ՊԱՏԵՐԻ ԱՄՐԱՆԱՎՈՐՈՒՄ <<2>>
4-13	ԵՌԱՇԵՐՏ ՊԱՏԵՐԻ ԱՄՐԱՆԱՎՈՐՈՒՄ <<3>>
4-14	ԵՌԱՇԵՐՏ ՊԱՏԵՐԻ ԱՄՐԱՆԱՎՈՐՈՒՄ <<Ա>>
4-15	ԵՌԱՇԵՐՏ ՊԱՏԵՐԻ ԱՄՐԱՆԱՎՈՐՈՒՄ <<Բ>>
4-16	ԵՌԱՇԵՐՏ ՊԱՏԵՐԻ ԱՄՐԱՆԱՎՈՐՈՒՄ <<Գ>>
4-17	ՇՐՋԱՆԱԿԻ ՀԱՆԳՈՒՅՑՆԵՐ ՄԱՍՆԱԳԻՐ

Պատվիրատու՝ «ՍԵԻՓ» ՍՊԸ



Տնօրեն՝ Ս. Կարապետյան

scip.am  
info@scip.am

Նախագծի կատարող՝



«ԼԻՆԵԱ ԱՐԹԻԹԵԹՍ» ՍՊԸ

linea.am  
info@linea.am

Լիցենզիա՝ ՃԱԴ-Ա1-027  
ԿԱԴ-Ա1-015

Տնօրեն՝ Ա. Հակոբջանյան

ՆԳՏ՝ Ա. Հակոբջանյան

Ճարտարապետներ՝  
Ա. Հակոբջանյան  
Վ. Բարսեղյան

ՆԳԿ՝ Գ. Երևանյան

Կոնստրուկտոր՝  
Ս. Ղազարյան

ՏԻՊԱՅԻՆ ԲՆԱԿԵԼԻ ՏԱՆ ԿԱՌՈՒՑՄԱՆ ՆԱԽԱԳԻԾ

Պատվիրատու՝ «ՍԵԻՓ» ՍՊԸ

Կոնստրուկտիվ մաս

ԳԼԽԱԹԵՐԹ

Մասշտաբ՝

Թերթեր՝ 17

ԹԵՐԹ՝  
-1-



# ՀԻՄՔԵՐԻ ՀԱՏԱԿԱԳԻԾ Մ:100

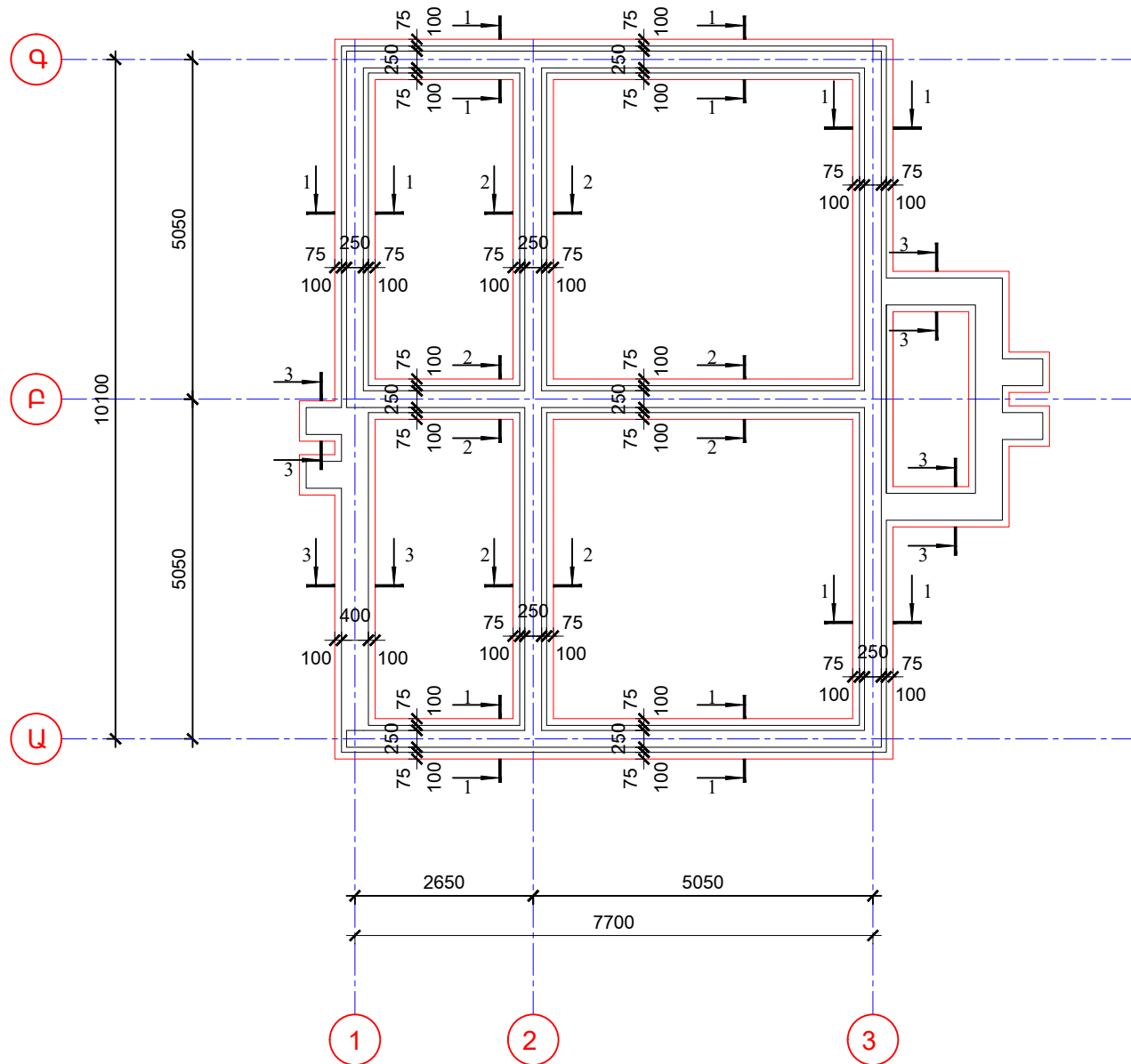

## ԾԱՆՈԹՈՒԹՅՈՒՆ

1. ՈՐՊԵՍ ՀԻՄՆԱՏԱԿ ԾԱՌԱՅԵԼՈՒ ԵՆ ԳՐՈՒՆՏՆԵՐԸ, ՈՐՈՆՑ ՊԱՅՄԱՆԱԿԱՆ ՀԱՇՎԱՐԿԱՅԻՆ ԴԻՄԱԴՐՈՒԹՅՈՒՆԸ  $R_o=2.5կգ/սմ^2$
2. ՀԻՄՔԵՐԻ ՓՈՍՏՐՈՎԱԿՆԵՐԸ ԲԱՑԵԼՈՒՑ ՀԵՏՈ ԿԱՏԱՐԵԼ ՀԻՄՆԱՏԱԿ ԾԱՌԱՅՈՂ ԳՐՈՒՆՏՆԵՐԻ ՈՒՍՈՒՄՆԱՍԻՐՈՒԹՅՈՒՆ ԻՆՓԻՆԵՐ-ԵՐԿՐԱԲԱՆԻ ԿՈՂՄԻՑ ԿԱԶՄԵԼՈՎ ՀԱՄԱՊԱՏԱՍԽԱՆ ԱԿՏ:
3. ԺՊԱԿԵՆԱՅԻՆ ՀԻՄՔԵՐԻ ԵՐԿԱՅՆԱԿԱՆ ԱՄՐԱՆՆԵՐԻ ՄԻԱՑՈՒՄՆԵՐԸ ԿԱՏԱՐԵԼ ԱՂԵՂՆԱՅԻՆ ԵՌԱԿՑՄԱՆ ՄԻԶՈՑՈՎ, ԱՊԱՀՈՎԵԼՈՎ 10.5 D ԵՐԿԱՐՈՒԹՅՈՒՆԸ:
4. ՀԻՄՔԵՐԻ ՀԱՄԱՐ ՕԳՏԱԳՈՐԾԵԼ ԾԱՆՐ ԼՅԱՆՅՈՒԹԵՐՈՎ B 25ԴԱՍԻ ԲԵՏՈՆ:
5. ՀԻՄՔԵՐԸ ՏԵՂԱԴՐԵԼ ԿԻՑ ԳՈՅՈՈՒԹՅՈՒՆ ՈՒՆԵՑՈՂ ԵՆՆՔԻ ՀԻՄՔԵՐԻ ՆԻՇՈՒՄ:

### ԴԵՏԱԼՆԵՐԻ ՏԵՍԱԿԱՆԻ

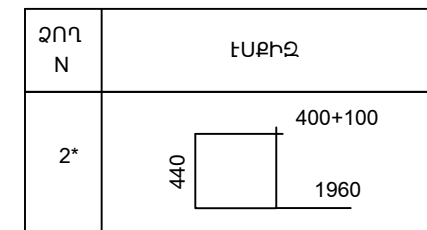

### ՄԻԱՉՈՒՅԼ Ե/Ք ԷԼԵՄԵՆՏՆԵՐԻ ՄԱՍՆԱԳԻՐ

ՉՈՂ NN	ՆՇԱՆԱԿՈՒՄ	ԱՆՎԱՆՈՒՄԸ	ՔԱՆԱԿ	ԾԱՆՈԹ
<b>Ե/Ք ՀԻՄՔԵՐ</b>				
1	$\emptyset 16$ A 500c	$\Sigma L = 275.0մ$	--	467.5 կգ
2*	$\emptyset 8$ Ac-I	L= 1560	345	212.5 կգ
		ԲԵՏՈՆ B25		11.0 խմ
		ԲԵՏՈՆ B15		6.0 խմ
		ԲԵՏՈՆ B12.5		6.5 խմ
	ՀԱՏԱԿ	ԲԵՏՈՆ B12,5	--	13.5 խմ
3	$\emptyset 8$ Ac-I	$\Sigma L = 880.0մ$		355.0 կգ
	ԽՆՃԱԿԱԶԱՅԻՆ ՆԱԽԱՊԱՏՐԱՍՏՈՒՄ ՀԻՄՔԵՐԻ ԵՎ ՀԱՏԱԿՆԵՐԻ ՏԱԿ 150 ՄՄ			13.5 խմ
<b>Ե/Ք ՑՈՎՈՒՆԱՅԻՆ ՀԱՏԱԿԱԾ</b>				
1	$\emptyset 10$ A 500c	$\Sigma L = 820.0մ$	--	510.0 կգ
2*	$\emptyset 8$ Ac-I	L= 400	510	82.0 կգ
		ԲԵՏՈՆ B25		11.5 խմ

Պատվիրատու՝ «ՍԷԻՓ» ՍՊԸ



Տնօրեն՝ Ս. Կարապետյան

scip.am

info@scip.am

Նախագծի կատարող՝



«ԼԻՆԵԱ ԱՐԹԻԹԵԹՍ» ՍՊԸ

linea.am

info@linea.am

Լիցենզիա՝ ՃԱԴ-Ա1-027

ԿԱԴ-Ա1-015

Տնօրեն՝ Ա. Զակոբջանյան

ՆԳԾ՝ Ա. Զակոբջանյան

Ճարտարապետներ՝

Ա. Զակոբջանյան

Վ. Բարսեղյան

ՆԳԿ՝ Ս. Եռուշանյան

Կոնստրուկտոր՝

Ս. Ղազարյան

ՏԻՊԱՅԻՆ ԲՆԱԿԵԼԻ ՏԱՆ

ԿԱՌՈՒՑՄԱՆ ՆԱԽԱԳԻԾ

Պատվիրատու՝

«ՍԷԻՓ» ՍՊԸ

Կոնստրուկտիվ մաս

ՀԻՄՔԵՐԻ ՀԱՏԱԿԱԳԻԾ

Մասշտաբ՝ 1:100

Թերթեր՝ 17

Թերթ՝

-2-

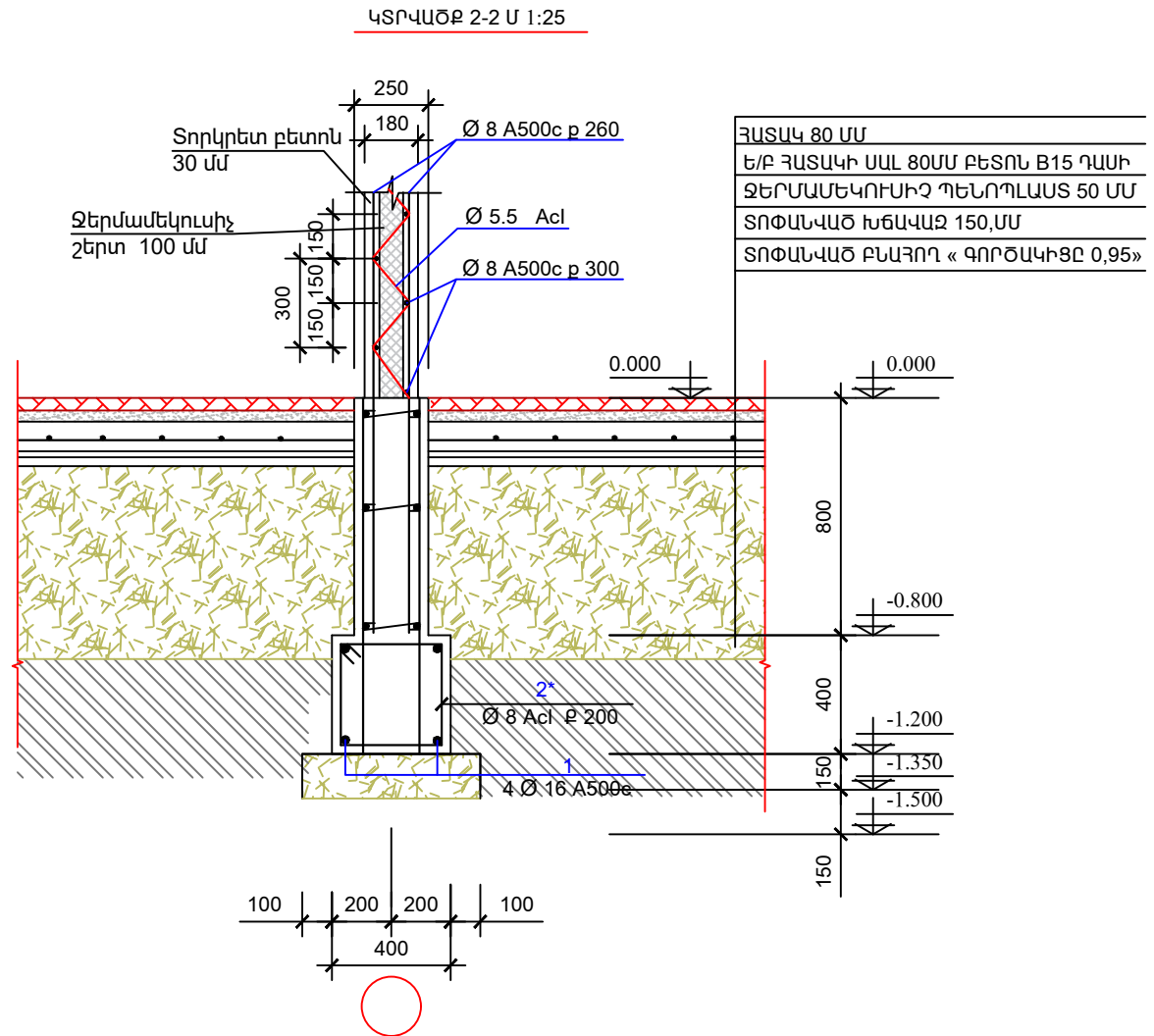
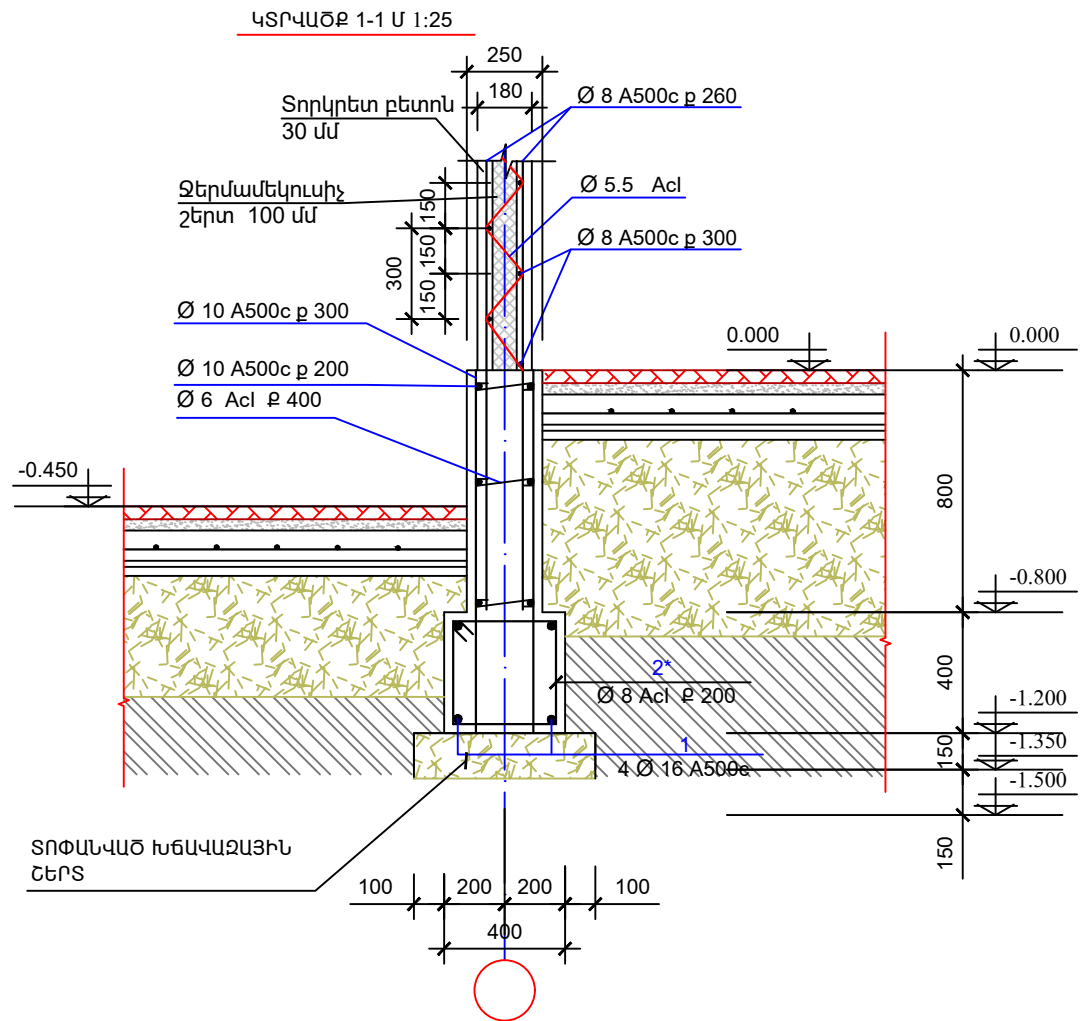

ՅԱՏԱԿ 80 ՄՄ

Ե/Բ ՅԱՏԱԿԻ ՍԱԼ 80ՄՄ ԲԵՏՈՆ B15 ԴԱՍԻ

ՉԵՐՄԱՄԵԿՈՒՄԻՉ ԴԵՆՈՂԱԼԱՍ 50 ՄՄ

ՏՈՓԱՆՎԱԾ ԽՃԱՎԱԶ 150, ՄՄ

ՏՈՓԱՆՎԱԾ ԲՆԱՅՈՂ « ԳՈՐԾԱԿԻՑԸ 0,95 »

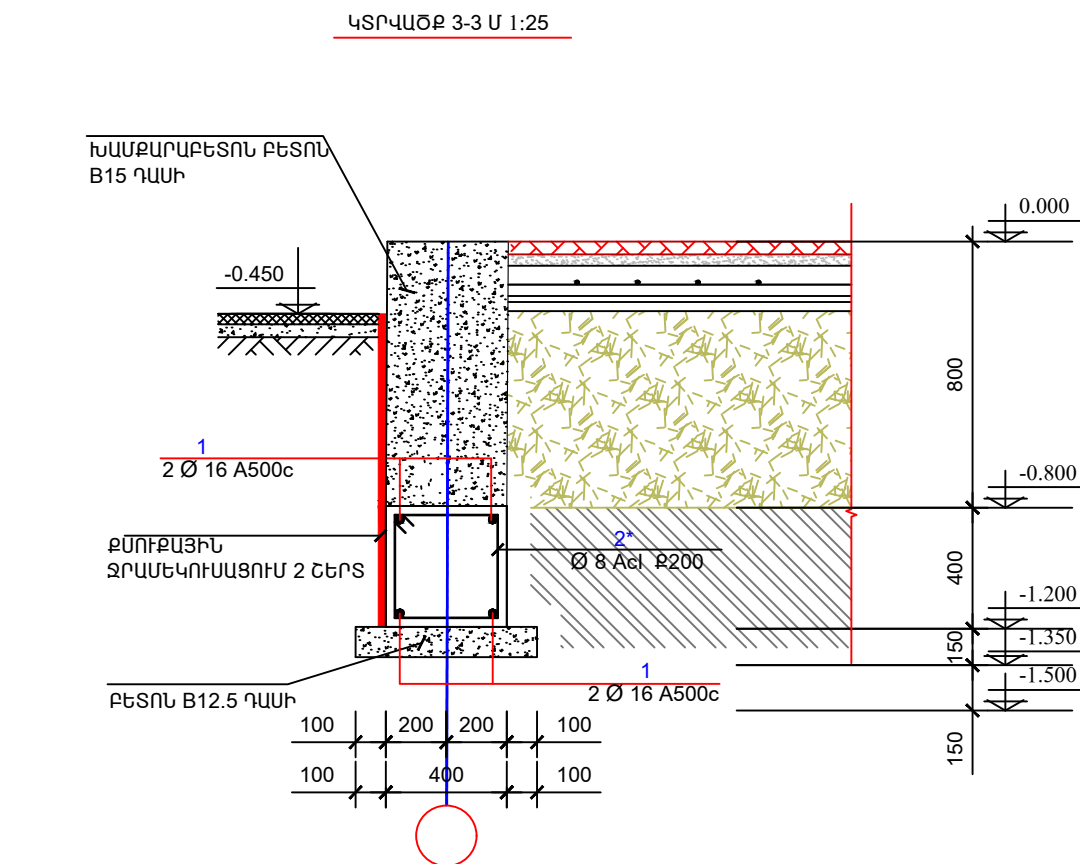

Տնօրեն՝ Ս. Կարապետյան

scip.am

info@scip.am

Լախազի կատարող՝



«ԼԻՆԵԱ ԱՐԺԻՏԵԹՅԱՆ» ՍՊԸ

linea.am

info@linea.am

Լիցենզիա՝ ՃԱԴ - Ա1 - 027

ԿԱԴ - Ա1 - 015

Տնօրեն՝ Ա. Զակոբյան

ԼԳԾ՝ Ա. Զակոբյան

Ճարտարապետներ՝

Ա. Զակոբյան

Վ. Բարսեղյան

ԼԳԿ՝ Ս. Եռչանյան

Կոնստրուկտոր՝

Ս. Դազարյան

ՏԻՊԱՅԻՆ ԲՆԱԿԵԼԻ ՏԱՆ

ԿԱՌՈՒՑՄԱՆ ՆԱԽԱԳԻԾ

Պատվիրատու՝

«ՍԵԻՓ» ՍՊԸ

Կոնստրուկտիվ մաս

ԳԻՄՔԵՐԻ ԿՏՐՎԱԾՔՆԵՐ

Մասշտաբ՝ 1:25

Թերթեր՝ 17

Թերթ՝

-3-

ՊԱՏԵՐԻ ՄԱԿԼԻՇԱԿՈՐՄԱՆ ՀԱՏԱԿԱԳԻԾ 0.000 ՆԻՇՈՒՄ Ս:100

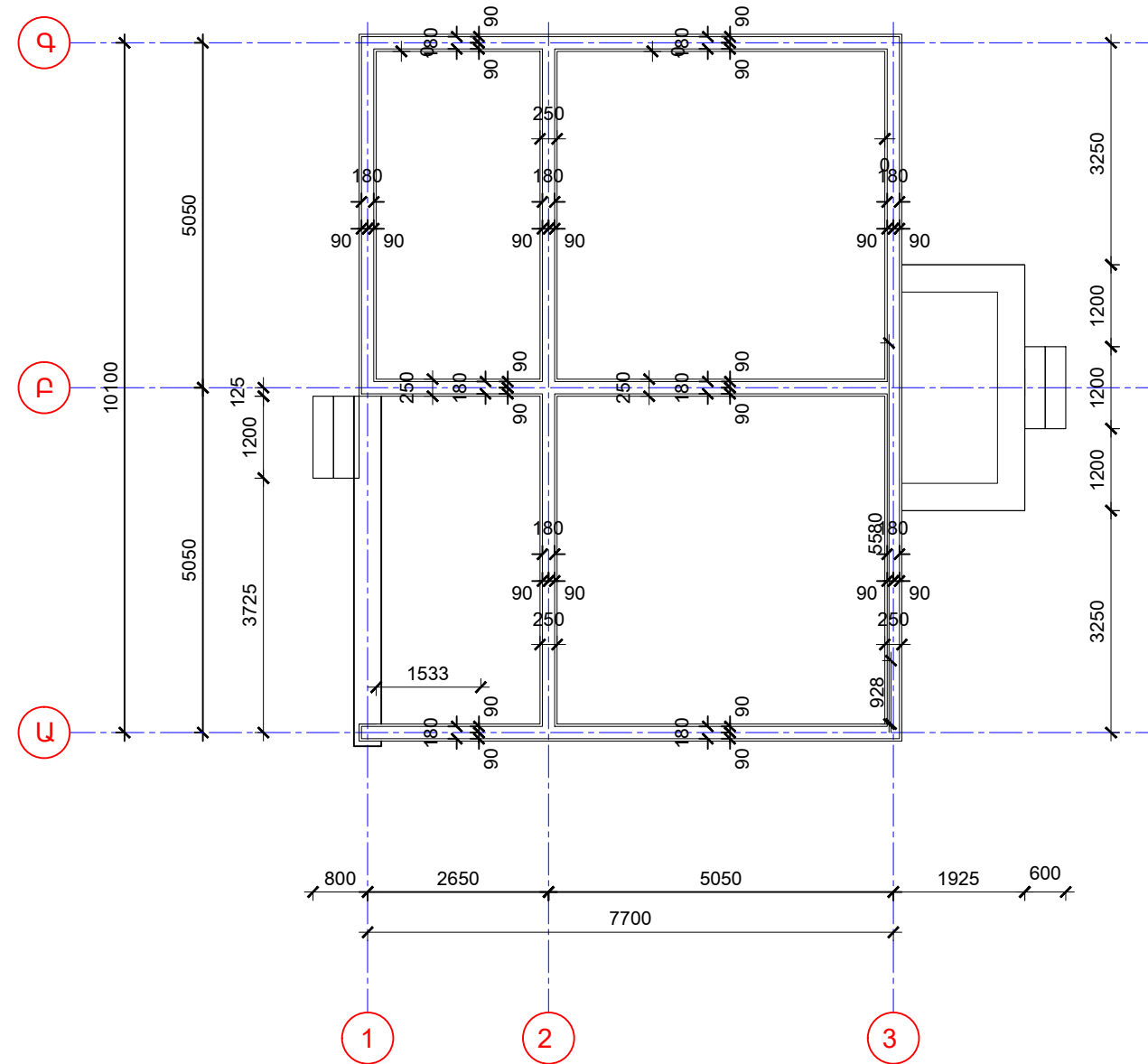

Պատվիրատու՝ «ԱԲԻՓ» ՍՊԸ



Տնօրեն՝ Ս. Կարապետյան

scip.am

info@scip.am

Նախագծի կատարող՝



«ԼԻՆԵԱ ԱՐԺԻՏԵԹՅՈՒՆ» ՍՊԸ

linea.am

info@linea.am

Լիցենզիա՝ ՃԱԴ-Ա1-027  
ԿԱԴ-Ա1-015

Տնօրեն՝ Ա. Զակոբջանյան

ՆԳՎ՝ Ա. Զակոբջանյան

Ճարտարապետներ՝

Ա. Զակոբջանյան

Վ. Բարսեղյան

ՆԳՎ՝ Շուշանյան

Կոնստրուկտոր՝

Ս. Ղազարյան

ՏԻՊԱՅԻՆ ԲՆԱԿԵԼԻ ՏԱՆ  
ԿԱՌՈՒՑՄԱՆ ՆԱԽԱԳԻԾ

Պատվիրատու՝

«ԱԲԻՓ» ՍՊԸ

Կոնստրուկտիվ մաս

ՊԱՏԵՐԻ ՄԱԿԼԻՇԱԿՈՐՄԱՆ  
ՀԱՏԱԿԱԳԻԾ 0.000 ՆԻՇՈՒՄ

Մասշտաբ՝ 1:100

Թերթեր՝ 17

ԹԵՐԹ՝

-4-

# ԵՌԱՇԵՐՏ ՊԱՏԵՐԻ ՏԵՍՔ «1» ԱՌԱՆՑՔԻ Մ1:50

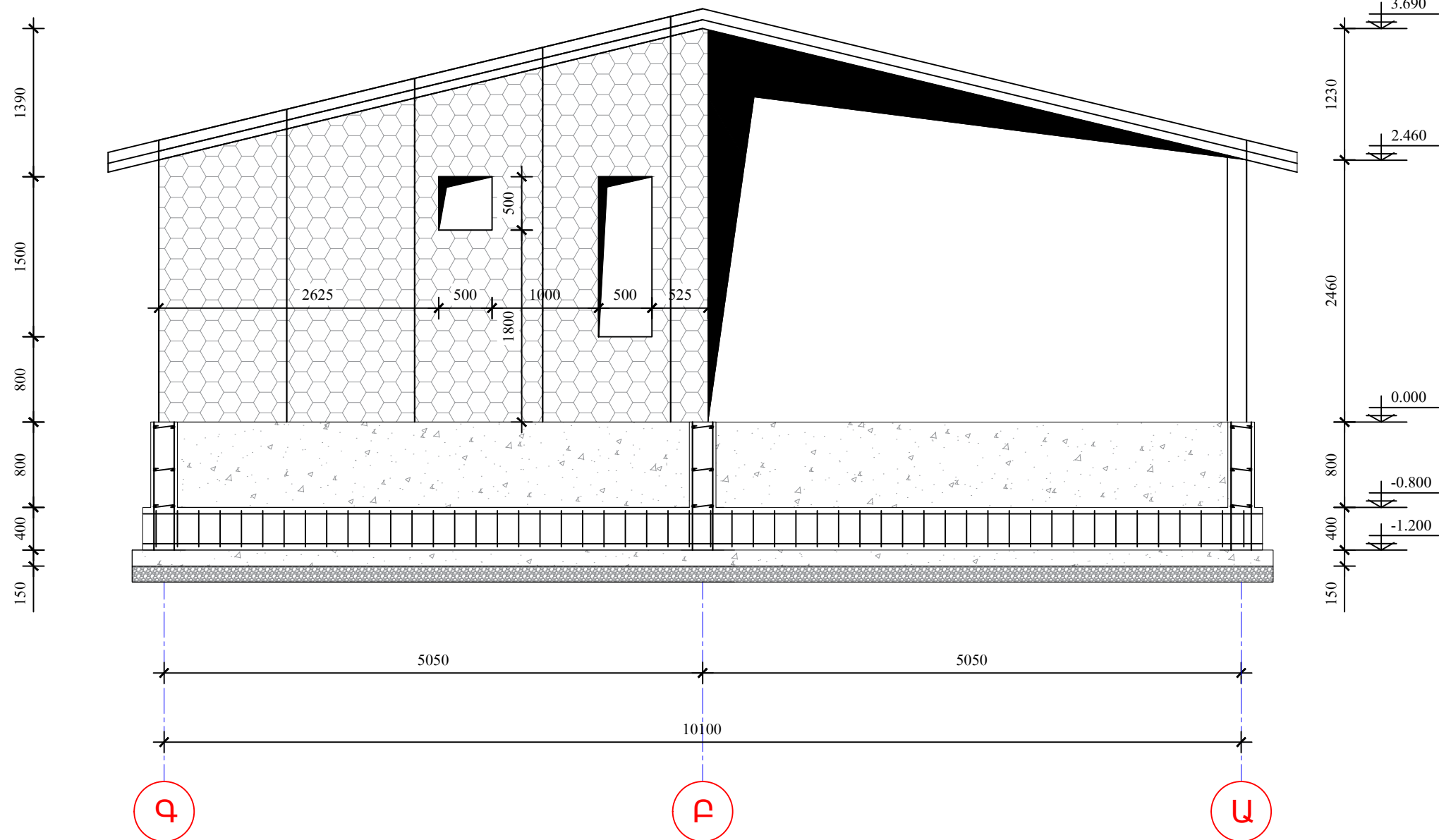

Պատվիրատու՝ «ԱՔԻՓ» ՍՊԸ



Տնօրեն՝ Ս. Կարապետյան

● scip.am

■ info@scip.am

Լախագծի կատարող՝



«ԼԻՆԵԱ ԱՐԽԻՏԵԹԵՐՍ» ՍՊԸ

● linea.am

■ info@linea.am

Լիցենզիա՝ ՃԱԴ-Ա1-027  
ԿԱԴ-Ա1-015

Տնօրեն՝ Ա. Զակոբջանյան

ԼԳԿ՝ Ա. Զակոբջանյան

Ճարտարապետներ՝  
Ա. Զակոբջանյան

Վ. Բարսեղյան

ԼԳԿ՝ Շուշանյան

Կոնստրուկտոր՝

Ս. Ղազարյան

ՏԻՊԱՅԻՆ ԲՆԱԿԵԼԻ ՏԱՆ  
ԿԱՌՈՒՑՄԱՆ ՆԱԽԱԳԻԾ

Պատվիրատու՝

«ԱՔԻՓ» ՍՊԸ

Կոնստրուկտիվ մաս

ԵՌԱՇԵՐՏ ՊԱՏԵՐԻ ՏԵՍՔ  
<<1>>

Մասշտաբ՝ 1:50

Թերթեր՝ 17

ԹԵՐԹ՝

-5-

# ԵՌԱՇԵՐՏ ՊԱՏԵՐԻ ՏԵՍՔ «2» ԱՌԱՆՑՔԻ Մ1:50

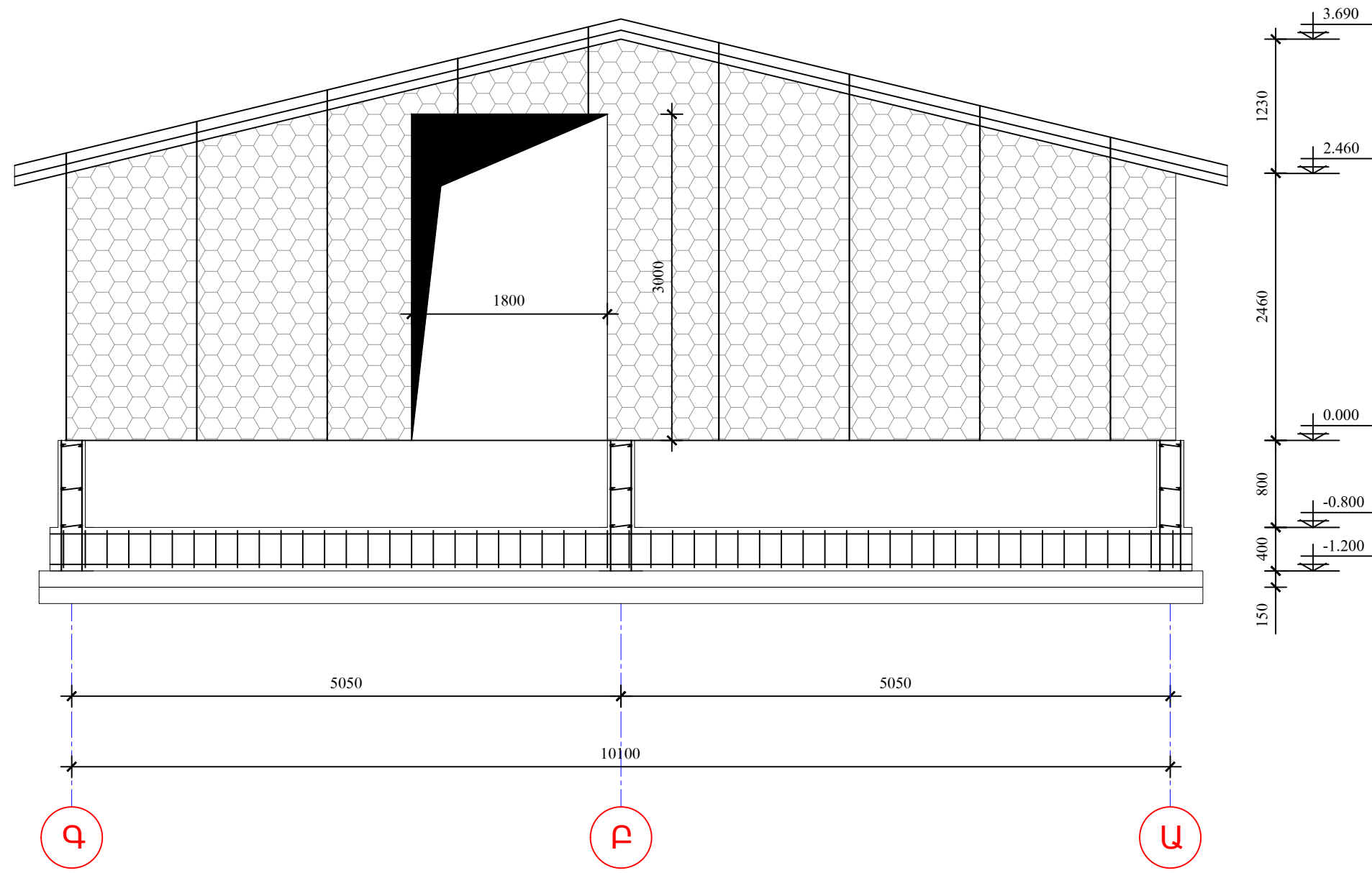

Պատվիրատու՝ «ՍԵԻՓ» ՍՊԸ	
Տնօրեն՝ Ս. Կարապետյան	
scip.am info@scip.am	
Նախագծի կատարող՝	
«ԼԻՆԵԱ ԱՐԺԻՏԵԶՍ» ՍՊԸ	
linea.am info@linea.am	
Լիցենզիա՝ ՃԱԴ-Ա1-027 ԿԱԴ-Ա1-015	
Տնօրեն՝ Ա. Զակոբջանյան	
ՆԳՎ՝ Ա. Զակոբջանյան	
Ճարտարապետներ՝ Ա. Զակոբջանյան Վ. Բարսեղյան	
ՆԳՎ՝ Շուշանյան	
Կոնստրուկտոր՝ Ս. Ղազարյան	
ՏԻՊԱՅԻՆ ԲՆԱԿԵԼԻ ՏԱՆ ԿԱՌՈՒՑՄԱՆ ՆԱԽԱԳԻԾ	
Պատվիրատու՝ «ՍԵԻՓ» ՍՊԸ	
Կոնստրուկտիվ մաս	
ԵՌԱՇԵՐՏ ՊԱՏԵՐԻ ՏԵՍՔ <<2>>	
Մասշտաբ՝	1:50
Թերթեր՝	17
ԹԵՐԹ՝	
-6-	



# ԵՌԱՇԵՐՏ ՊԱՏԵՐԻ ՏԵՍՔ «3» ԱՌԱՆՑՔԻ Մ1:50

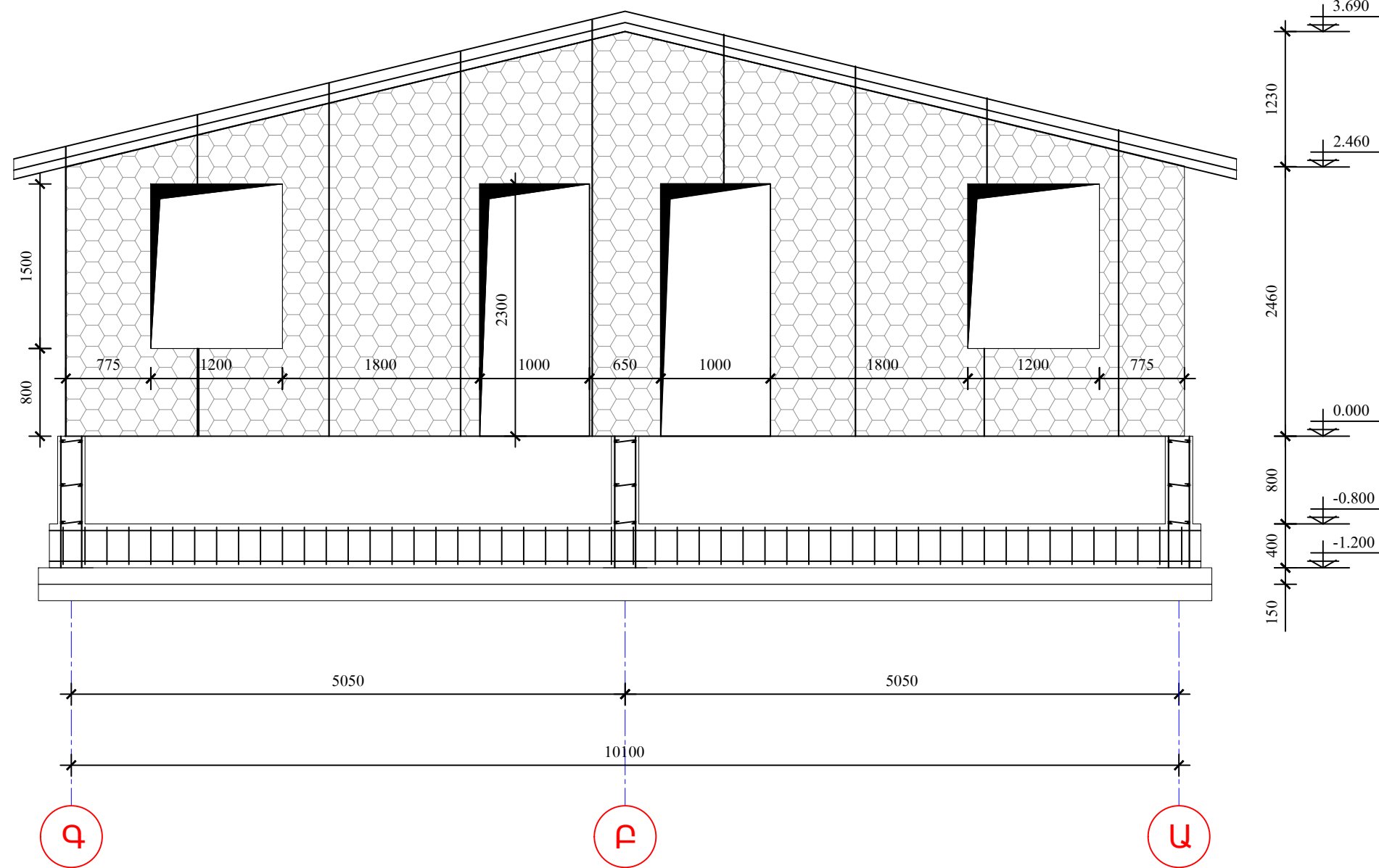

Պատվիրատու՝ «ՍԵԻՓ» ՍՊԸ



Տնօրեն՝ Ս. Կարապետյան

scip.am

info@scip.am

Նախագծի կատարող՝



«ԼԻՆԵԱ ԱՐԺԻՏԵԼԹՍ» ՍՊԸ

linea.am

info@linea.am

Լիցենզիա՝ ՃԱԴ-Ա1-027  
ԿԱԴ-Ա1-015

Տնօրեն՝ Ա. Զակոբջանյան

ՆԳՎ՝ Ա. Զակոբջանյան

Ճարտարապետներ՝  
Ա. Զակոբջանյան

Վ. Բարսեղյան

ՆԳՎ՝ Ա. Եռուսյան

Կոնստրուկտոր՝

Ս. Ղազարյան

ՏԻՊԱՅԻՆ ԲՆԱԿԵԼԻ ՏԱՆ  
ԿԱՌՈՒՑՄԱՆ ՆԱԽԱԳԻԾ

Պատվիրատու՝

«ՍԵԻՓ» ՍՊԸ

Կոնստրուկտիվ մաս

ԵՌԱՇԵՐՏ ՊԱՏԵՐԻ ՏԵՍՔ  
<<3>>

Մասշտաբ՝ 1:50

Թերթեր՝ 17

# ԵՌԱՇԵՐՏ ՊԱՏԵՐԻ ԱՄՐԱՆԱԿՈՐՈՒՄ «Ա» ԱՌԱՆՑՔԻ Մ1:50

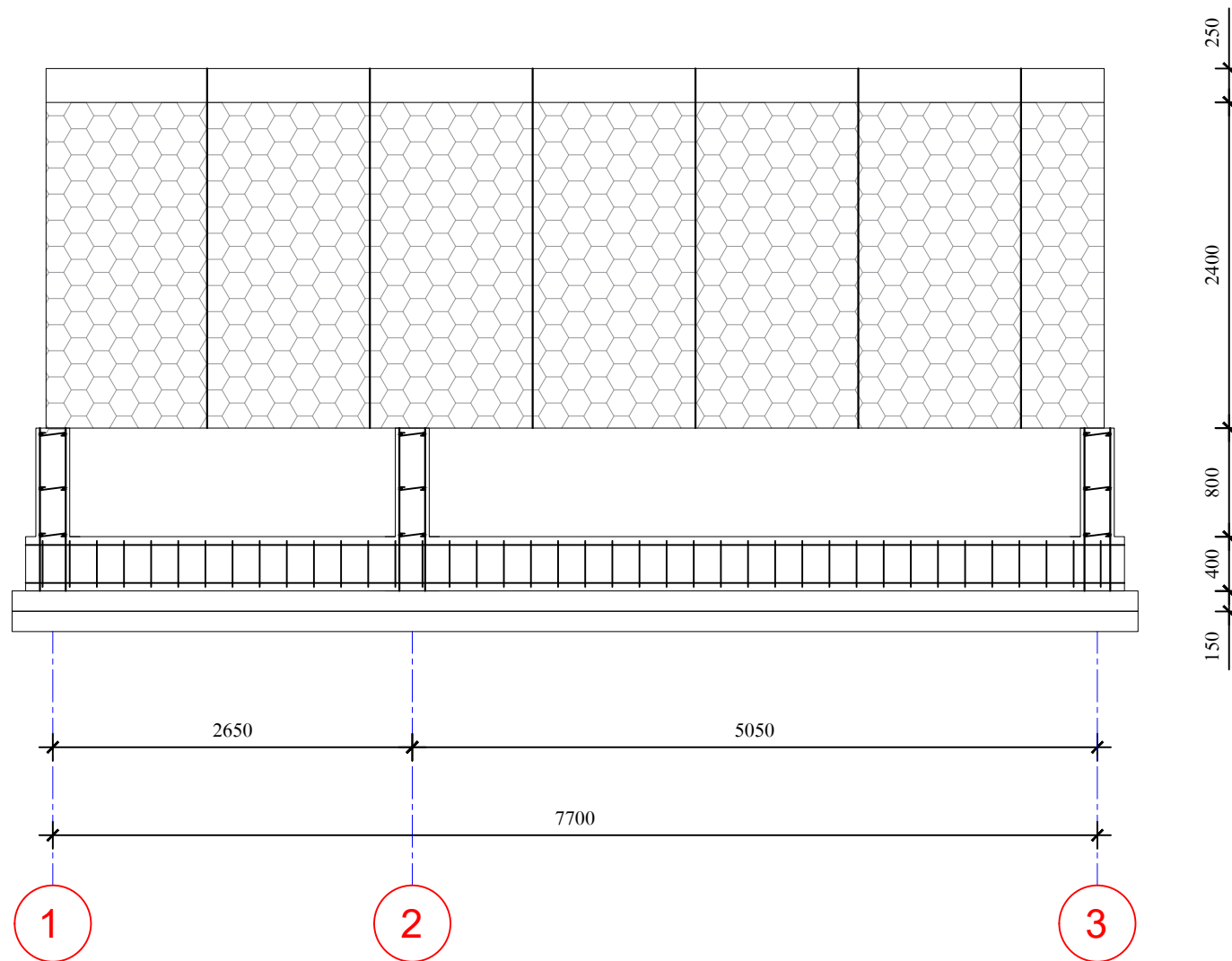

Պատվիրատու՝ «ԱԲԻՓ» ՍՊԸ



Տնօրեն՝ Ս. Կարապետյան

scip.am

info@scip.am

Նախագծի կատարող՝



«ԼԻՆԵԱ ԱՐԽԻՏԵԿՏՆԵՐ» ՍՊԸ

linea.am

info@linea.am

Լիցենզիա՝ ՃԱԴ-Ա1-027  
ԿԱԴ-Ա1-015

Տնօրեն՝ Ա. Զակոբջանյան

ՆԳՎ՝ Ա. Զակոբջանյան

Ճարտարապետներ՝

Ա. Զակոբջանյան

Վ. Բարսեղյան

ՆԳՎ՝ Յ. Եղիշյան

Կոնստրուկտոր՝

Ս. Ղազարյան

ՏԻՊԱՅԻՆ ԲՆԱԿԵԼԻ ՏԱՆ  
ԿԱՌՈՒՑՄԱՆ ՆԱԽԱԳԻԾ

Պատվիրատու՝

«ԱԲԻՓ» ՍՊԸ

Կոնստրուկտիվ մաս

ԵՌԱՇԵՐՏ ՊԱՏԵՐԻ ՏԵՍԷ  
<<Ա>>

Մասշտաբ՝ 1:50

Թերթեր՝ 17

# ԵՌԱՇԵՐՏ ՊԱՏԵՐԻ ԱՄՐԱՆԱԿՈՐՈՒՄ «Բ» ԱՌԱՆՑՔԻ Մ1:50

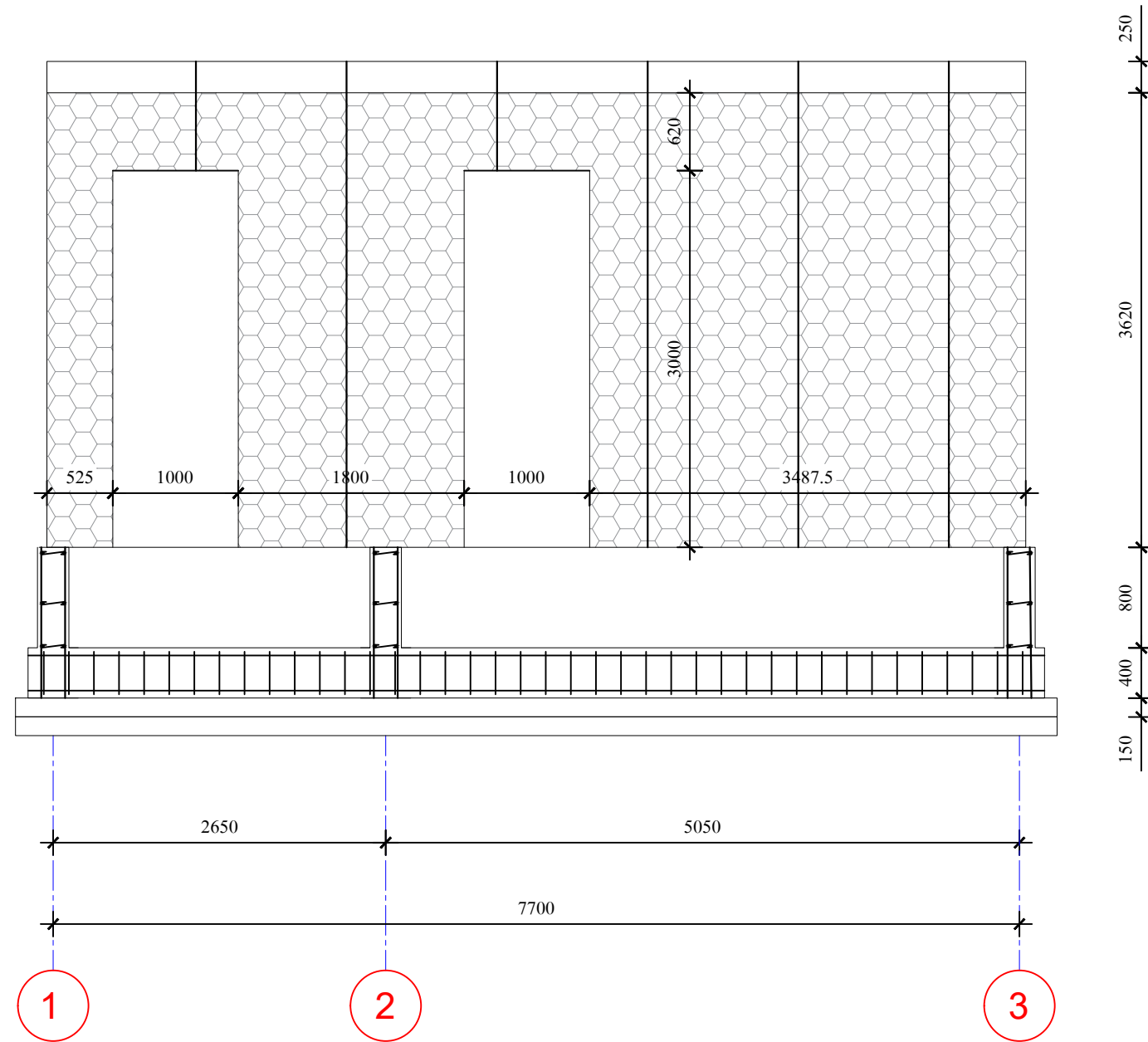

Պատվիրատու՝ «ՍԵՒՓ» ՍՊԸ



Տնօրեն՝ Ս. Կարապետյան

scip.am

info@scip.am

Նախագծի կատարող՝



«ԼԻՆԵԱ ԱՐԺԻԹԵԶԹՍ» ՍՊԸ

linea.am

info@linea.am

Լիցենզիա՝ ՃԱԴ-Ա1-027  
ԿԱԴ-Ա1-015

Տնօրեն՝ Ա. Զակոբջանյան

ՆԳՎ՝ Ա. Զակոբջանյան

Ճարտարապետներ՝

Ա. Զակոբջանյան

Վ. Բարսեղյան

ՆԳՎ՝ Շուշանյան

Կոնստրուկտոր՝

Ս. Ղազարյան

ՏԻՊԱՅԻՆ ԲՆԱԿԵԼԻ ՏԱՆ  
ԿԱՌՈՒՑՄԱՆ ՆԱԽԱԳԻԾ

Պատվիրատու՝

«ՍԵՒՓ» ՍՊԸ

Կոնստրուկտիվ մաս

ԵՌԱՇԵՐՏ ՊԱՏԵՐԻ ՏԵՍԷ  
<<Բ>>

Մասշտաբ՝ 1:50

Թերթեր՝ 17

ԹԵՐԹ՝

-9-

# ԵՌԱՇԵՐՏ ՊԱՏԵՐԻ ԱՄՐԱՆԱԿՈՐՈՒՄ «Գ» ԱՌԱՆՑՔԻ Մ1:50

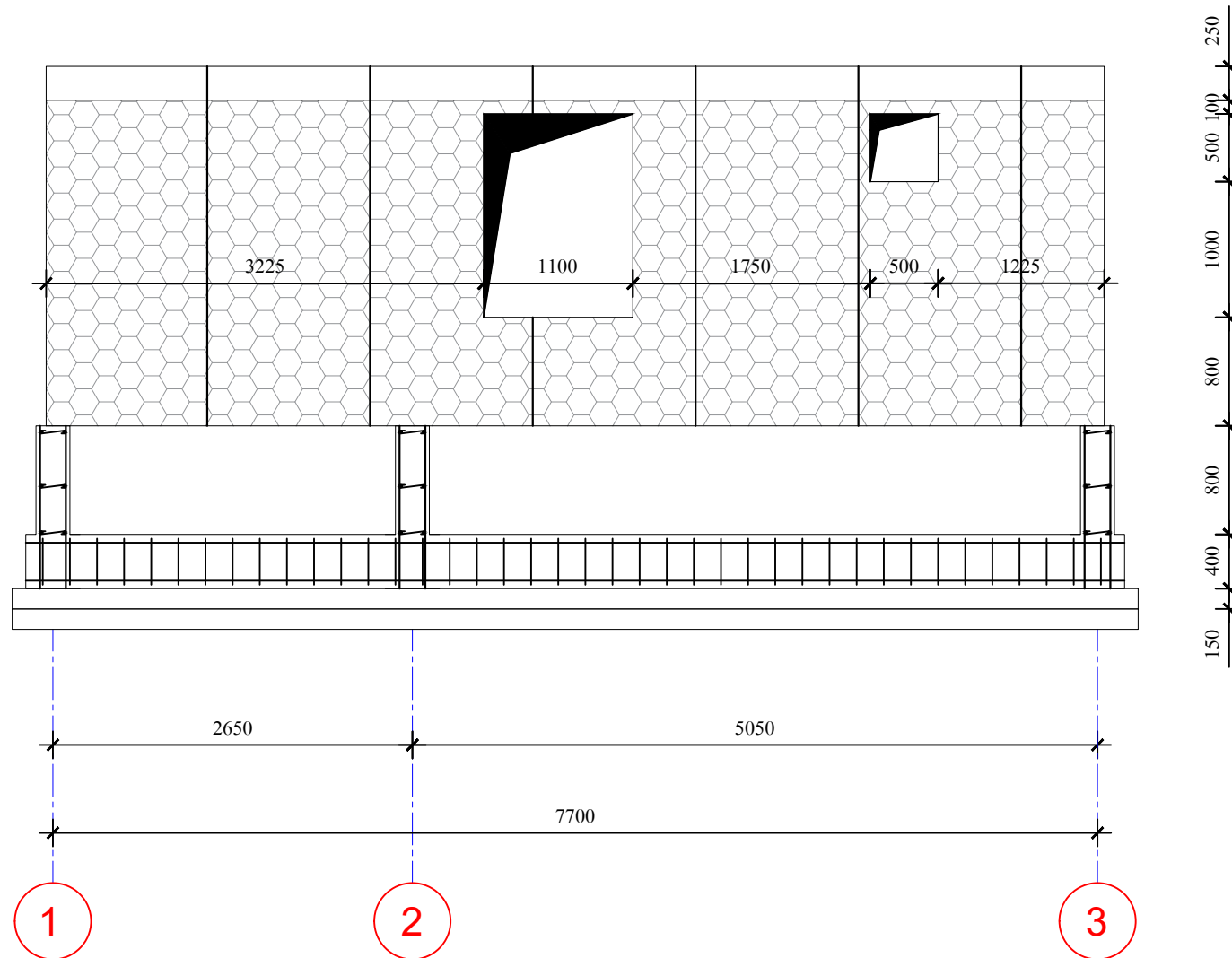

Պատվիրատու՝ «ՍԵՒՓ» ՍՊԸ



Տնօրեն՝ Ս. Կարապետյան

scip.am

info@scip.am

Նախագծի կատարող՝



«ԼԻՆԵԱ ԱՐԺԻՏԵԹՍ» ՍՊԸ

linea.am

info@linea.am

Լիցենզիա՝ ՃԱԴ-Ա1-027  
ԿԱԴ-Ա1-015

Տնօրեն՝ Ա. Զակոբջանյան

ՆԳՎ՝ Ա. Զակոբջանյան

Ճարտարապետներ՝  
Ա. Զակոբջանյան

Վ. Բարսեղյան

ՆԳՎ՝ Շուշանյան

Կոնստրուկտոր՝

Ս. Ղազարյան

ՏԻՊԱՅԻՆ ԲՆԱԿԵԼԻ ՏԱՆ  
ԿԱՌՈՒՑՄԱՆ ՆԱԽԱԳԻԾ

Պատվիրատու՝

«ՍԵՒՓ» ՍՊԸ

Կոնստրուկտիվ մաս

ԵՌԱՇԵՐՏ ՊԱՏԵՐԻ ՏԵՍԵ  
<<Գ>>

Մասշտաբ՝ 1:50

Թերթեր՝ 17

ԹԵՐԹ՝

-10-

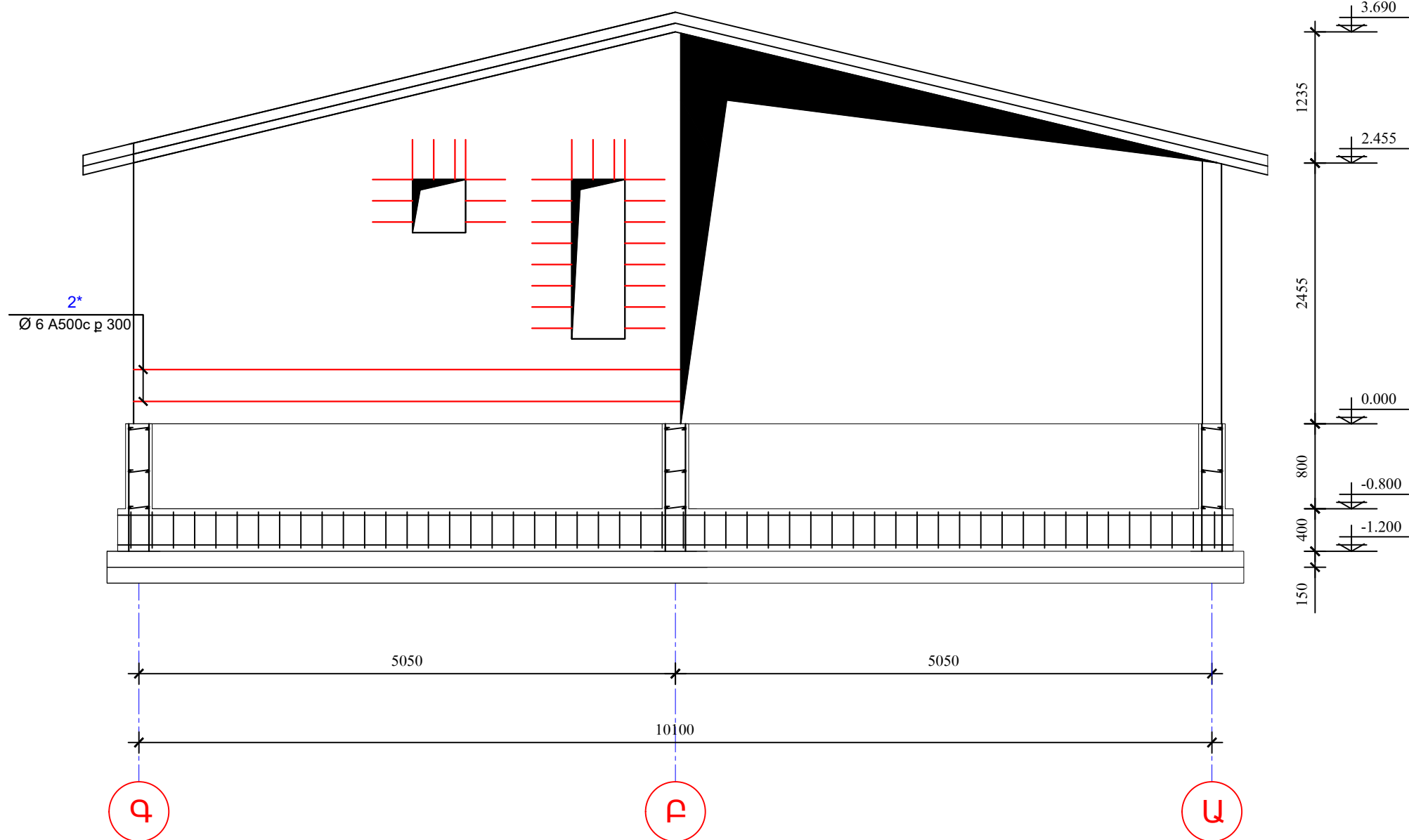

Պատվիրատու՝ «ՍԵԻՓ» ՍՊԸ



Տնօրեն՝ Ս. Կարապետյան

scip.am

info@scip.am

Նախագծի կատարող՝



«ԼԻՆԵԱ ԱՐԽԻՏԵԿՏ» ՍՊԸ

linea.am

info@linea.am

Լիցենզիա՝ ՃԱԴ-Ա1-027  
ԿԱԴ-Ա1-015

Տնօրեն՝ Ա. Զակոբջանյան

ՆԳՎ՝ Ա. Զակոբջանյան

Ճարտարապետներ՝  
Ա. Զակոբջանյան  
Վ. Բարսեղյան

ՆԳՎ՝ Շուշանյան

Կոնստրուկտոր՝  
Ս. Ղազարյան

ՏԻՊԱՅԻՆ ԲՆԱԿԵԼԻ ՏԱՆ  
ԿԱՌՈՒՑՄԱՆ ՆԱԽԱԳԻԾ

Պատվիրատու՝

«ՍԵԻՓ» ՍՊԸ

Կոնստրուկտիվ մաս

Եռաչերտ պատերի  
ամրանավորում <<1>>

Մասշտաբ՝ 1:50

Թերթեր՝ 17

ԹԵՐԹ՝

-11-



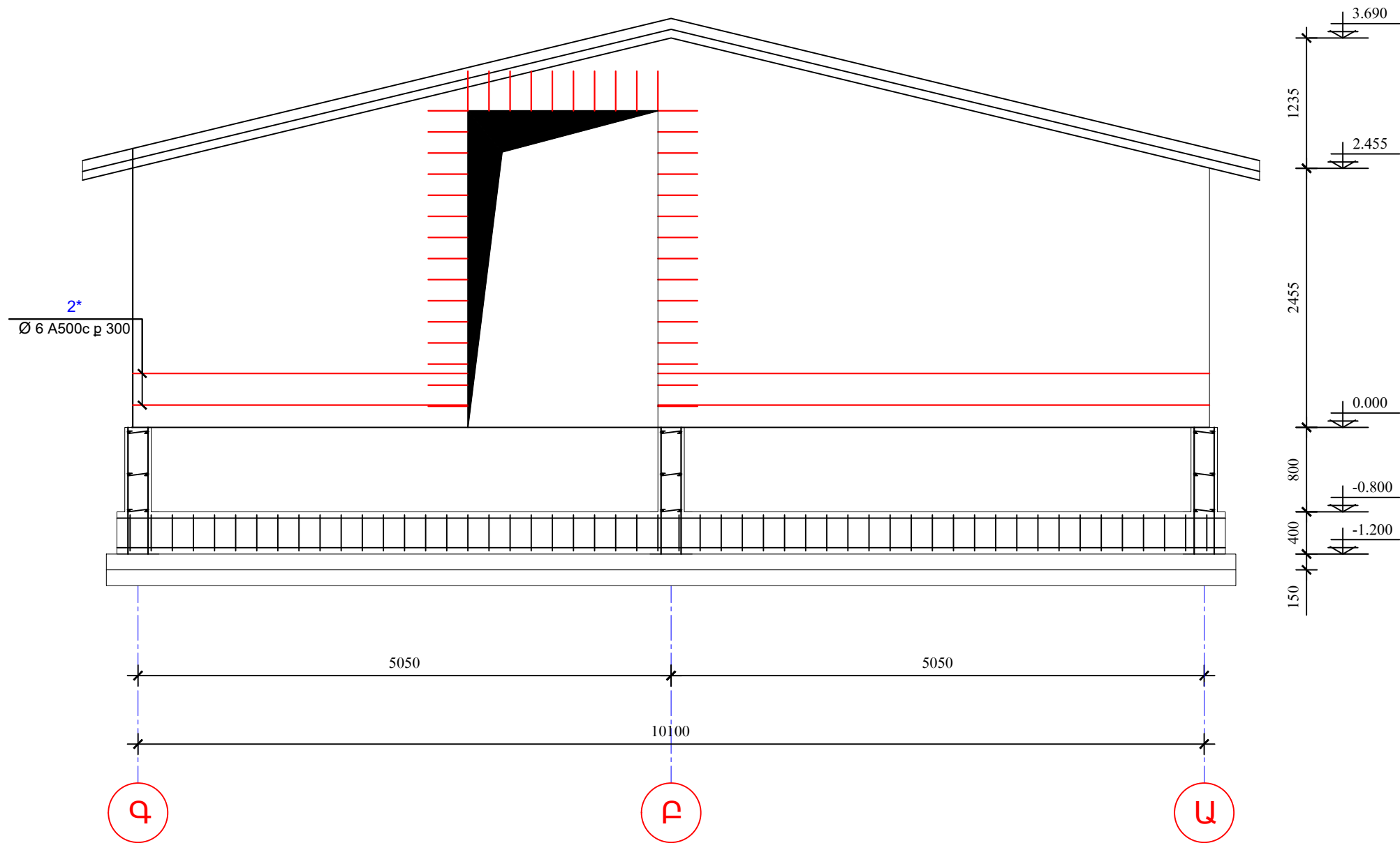

Պատվիրատու՝ «ՍԵՒՓ» ՍՊԸ



Տնօրեն՝ Տ. Կարապետյան

scip.am

info@scip.am

Նախագծի կատարող՝



«ԼԻՆԵԱ ԱՐԺԻՏԵԼԹՍ» ՍՊԸ

linea.am

info@linea.am

Լիցենզիա՝ ՃԱԴ-Ա1-027  
ԿԱԴ-Ա1-015

Տնօրեն՝ Ա. Զակոբջանյան

ՆԳՃ՝ Ա. Զակոբջանյան

Ճարտարապետներ՝

Ա. Զակոբջանյան

Վ. Բարսեղյան

ՆԳԿ՝ Շուշանյան

Կոնստրուկտոր՝

Տ. Ղազարյան

ՏԻՊԱՅԻՆ ԲՆԱԿԵԼԻ ՏԱՆ  
ԿԱՌՈՒՑՄԱՆ ՆԱԽԱԳԻԾ

Պատվիրատու՝

«ՍԵՒՓ» ՍՊԸ

Կոնստրուկտիվ մաս

Եռաչերտ պատերի  
ամրանավորում <<2>>

Մասշտաբ՝ 1:50

Թերթեր՝ 17

ԹԵՐԹ՝

-12-

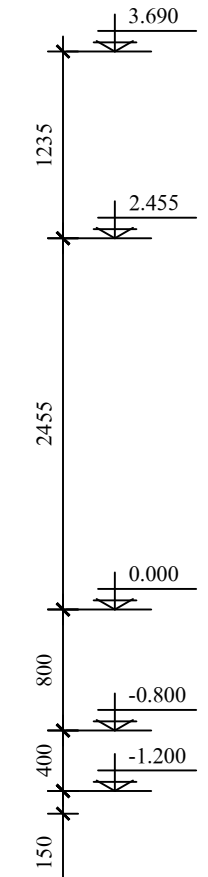
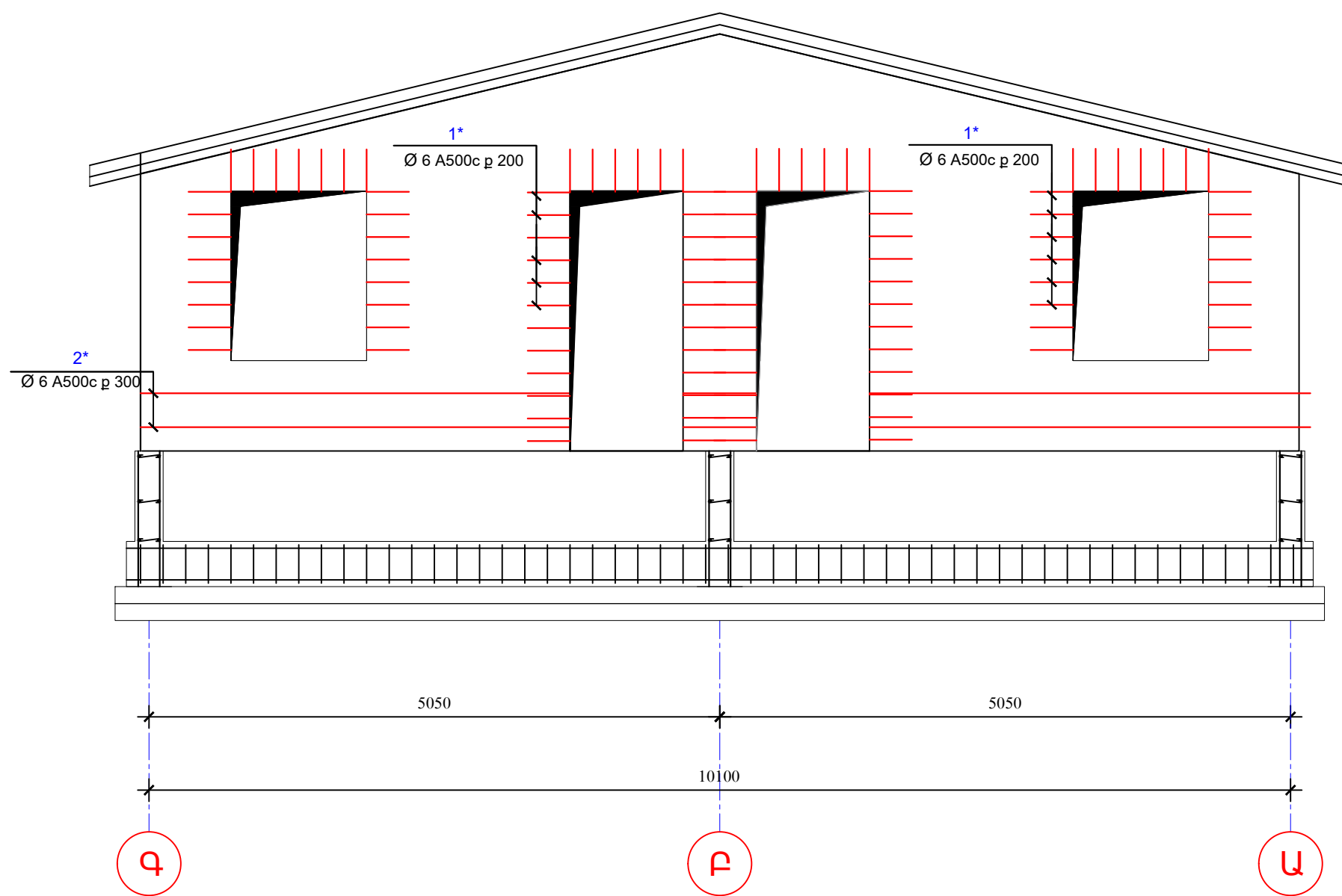

Պատվիրատու՝ «ՍԵԻՓ» ՍՊԸ

**SCIP**  
smart panels

Տնօրեն՝ Ս. Կարապետյան  
 ● scip.am  
 ■ info@scip.am

Նախագծի կատարող՝

**LINEA**  
architects

«ԼԻՆԵԱ ԱՐԺԻՏԵԶՍ» ՍՊԸ

● linea.am  
 ■ info@linea.am

Լիցենզիա՝ ՃԱԴ-Ա1-027  
 ԿԱԴ-Ա1-015

Տնօրեն՝ Ա. Զակոբջանյան  
 ՆԳՏ՝ Ա. Զակոբջանյան

Ճարտարապետներ՝  
 Ա. Զակոբջանյան  
 Վ. Բարսեղյան  
 ՆԳԿ՝ Պ. Եռուսյան

Կոնստրուկտոր՝  
 Ս. Ղազարյան

ՏԻՊԱՅԻՆ ԲՆԱԿԵԼԻ ՏԱՆ  
 ԿԱՌՈՒՑՄԱՆ ՆԱԽԱԳԻԾ

Պատվիրատու՝  
 «ՍԵԻՓ» ՍՊԸ

Կոնստրուկտիվ մաս

Եռաչերտ պատերի  
 ամրանավորում <<3>>

Մասշտաբ՝	1:50
Թերթեր՝	17

ԹԵՐԹ՝  
 -13-

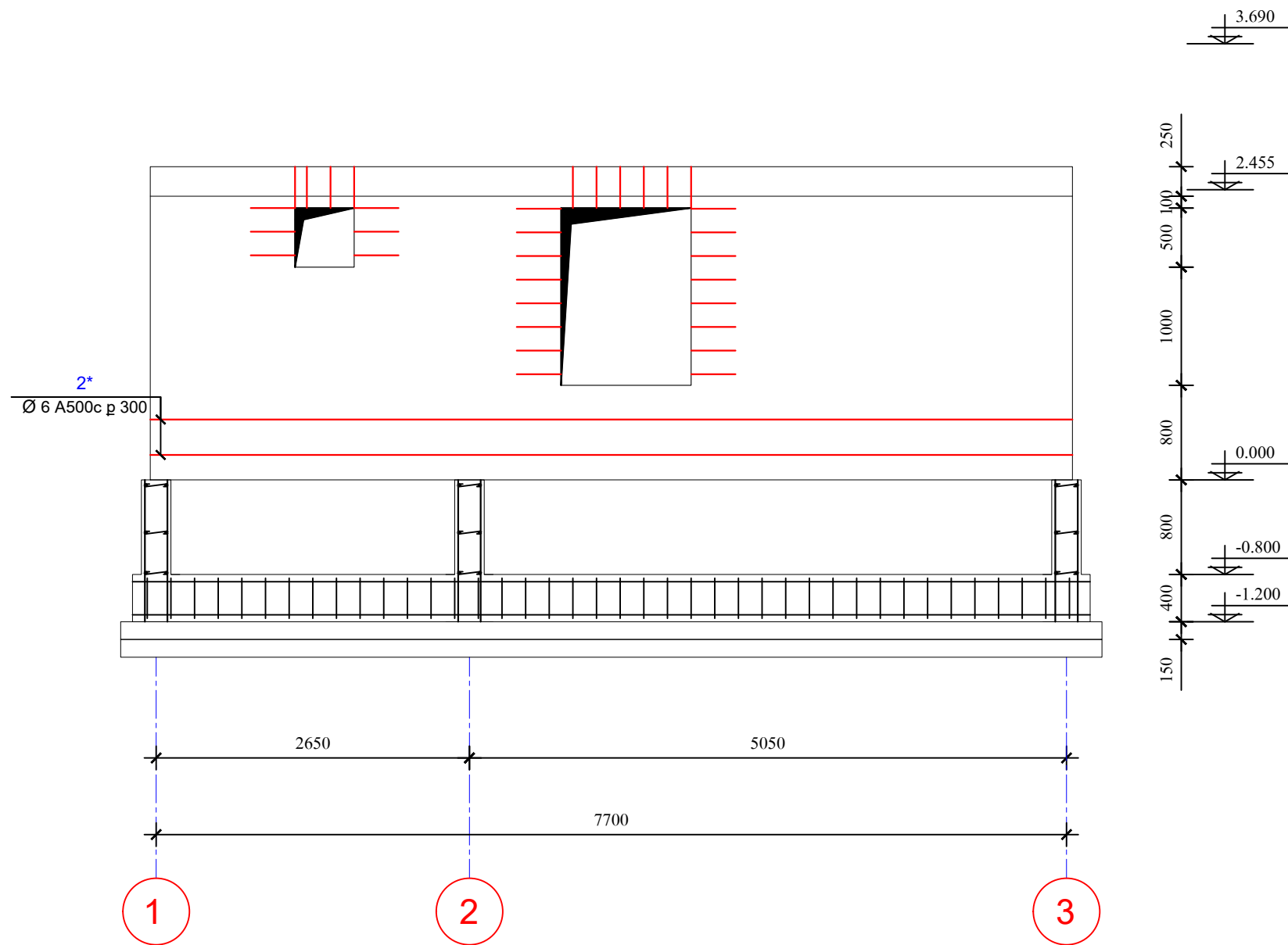

Պատվիրատու՝ «ՍԵՒՓ» ՍՊԸ



Տնօրեն՝ Տ. Կարապետյան

scip.am

info@scip.am

Նախագծի կատարող՝



«ԼԻՆԵԱ ԱՐԺԻՏԵԹՅՈՒՆ» ՍՊԸ

linea.am

info@linea.am

Լիցենզիա՝ ՃԱԴ-Ա1-027

ԿԱԴ-Ա1-015

Տնօրեն՝ Ա. Զակոբջանյան

ՆԳԿ՝ Ա. Զակոբջանյան

Ճարտարապետներ՝

Ա. Զակոբջանյան

Վ. Բարսեղյան

ՆԳԿ՝ Շուշանյան

Կոնստրուկտոր՝

Տ. Ղազարյան

ՏԻՊԱՅԻՆ ԲՆԱԿԵԼԻ ՏԱՆ

ԿԱՌՈՒՑՄԱՆ ՆԱԽԱԳԻԾ

Պատվիրատու՝

«ՍԵՒՓ» ՍՊԸ

Կոնստրուկտիվ մաս

Եռաչերտ պատերի

ամրանավորում <<Ա>>

Մասշտաբ՝ 1:50

Թերթեր՝ 17

ԹԵՐԹ՝

-14-

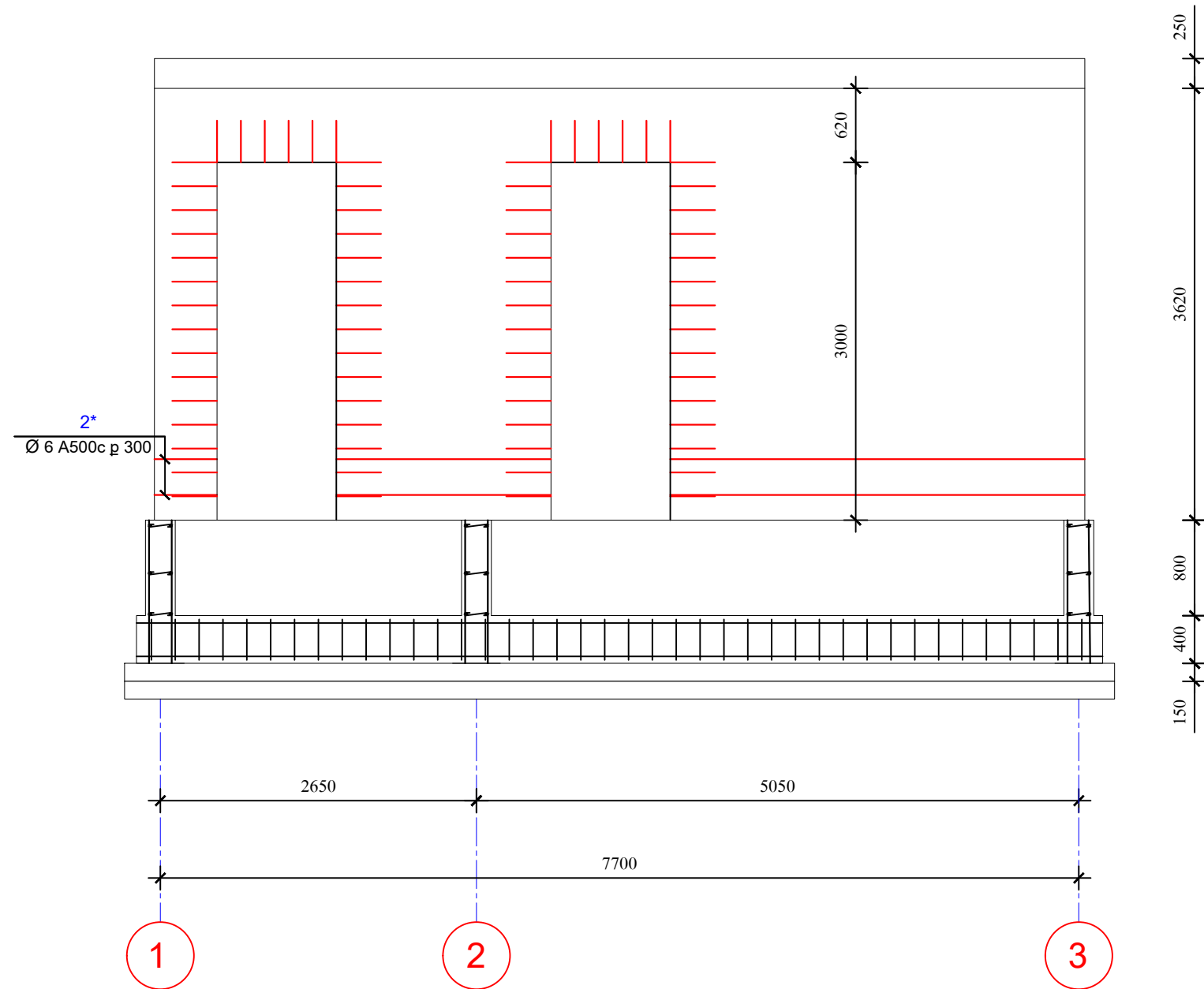

Պատվիրատու՝ «ՍԵՒՓ» ՍՊԸ

**SCIP**  
smart panels

Տնօրեն՝ Ս. Կարապետյան

scip.am  
info@scip.am

Նախագծի կատարող՝

**LINEA**  
architects

«ԼԻՆԵԱ ԱՐԺԻՏԵԼԹՍ» ՍՊԸ

linea.am  
info@linea.am

Լիցենզիա՝ ՃԱԴ-Ա1-027  
ԿԱԴ-Ա1-015

Տնօրեն՝ Ա. Զակոբջանյան

ՆԳՎ՝ Ա. Զակոբջանյան

Ճարտարապետներ՝  
Ա. Զակոբջանյան  
Վ. Բարսեղյան

ՆԳՎ՝ Շուշանյան

Կոնստրուկտոր՝  
Ս. Ղազարյան

ՏԻՊԱՅԻՆ ԲՆԱԿԵԼԻ ՏԱՆ  
ԿԱՌՈՒՑՄԱՆ ՆԱԽԱԳԻԾ

Պատվիրատու՝  
«ՍԵՒՓ» ՍՊԸ

Կոնստրուկտիվ մաս

Եռաչերտ պատերի  
ամրանավորում <<Բ>>

Մասշտաբ՝	1:50
Թերթեր՝	17

ԹԵՐԹ՝  
-15-



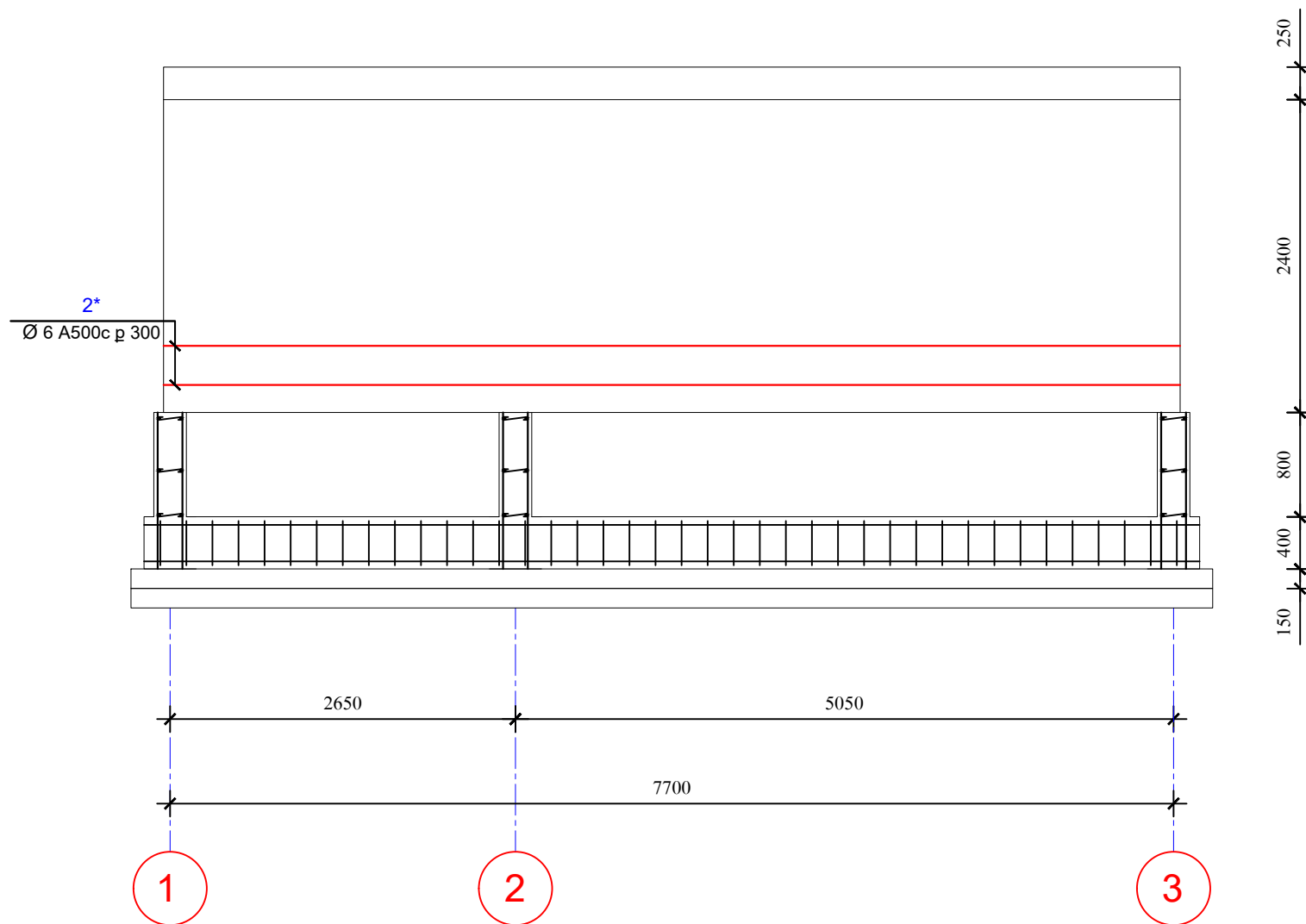

Պատվիրատու՝ «ՍԵՒՓ» ՍՊԸ

**SCIP**  
smart panels

Տնօրեն՝ Ս. Կարապետյան

scip.am

info@scip.am

Նախագծի կատարող՝

**LINEA**  
architects

«ԼԻՆԵԱ ԱՐԺԻՏԵԹՍ» ՍՊԸ

linea.am

info@linea.am

Լիցենզիա՝ ՃԱԴ-Ա1-027  
ԿԱԴ-Ա1-015

Տնօրեն՝ Ա. Զակոբջանյան

ՆԳՎ՝ Ա. Զակոբջանյան

Ճարտարապետներ՝  
Ա. Զակոբջանյան  
Վ. Բարսեղյան

ՆԳՎ՝ Շուշանյան

Կոնստրուկտոր՝  
Ս. Ղազարյան

ՏԻՊԱՅԻՆ ԲՆԱԿԵԼԻ ՏԱՆ  
ԿԱՌՈՒՑՄԱՆ ՆԱԽԱԳԻԾ

Պատվիրատու՝  
«ՍԵՒՓ» ՍՊԸ

Կոնստրուկտիվ մաս

Եռաչերտ պատերի  
ամրանավորում <<Գ>>

Մասշտաբ՝	1:50
Թերթեր՝	17

ԹԵՐԹ՝

-16-

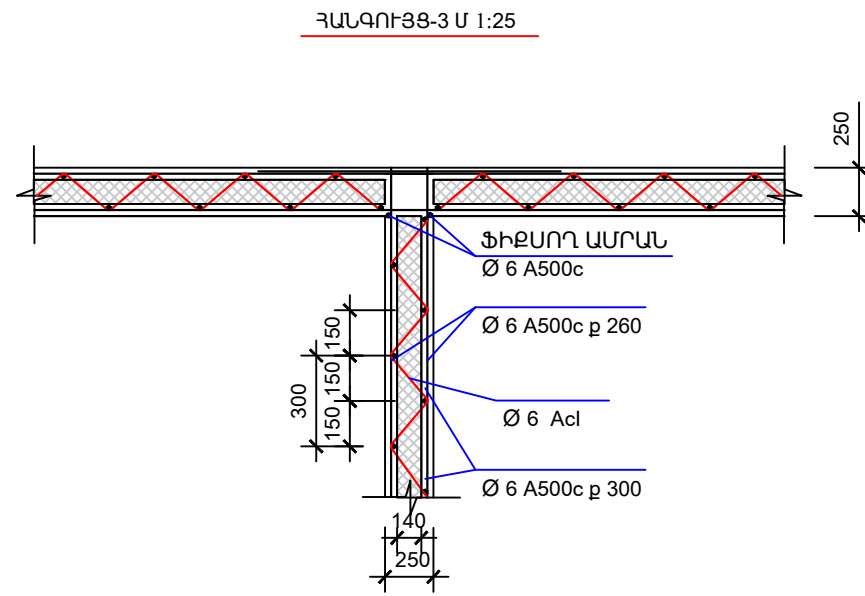
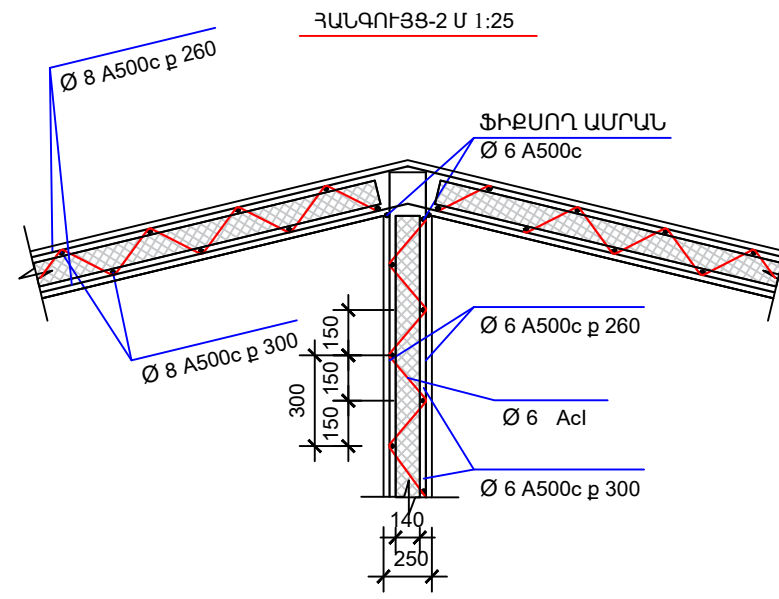
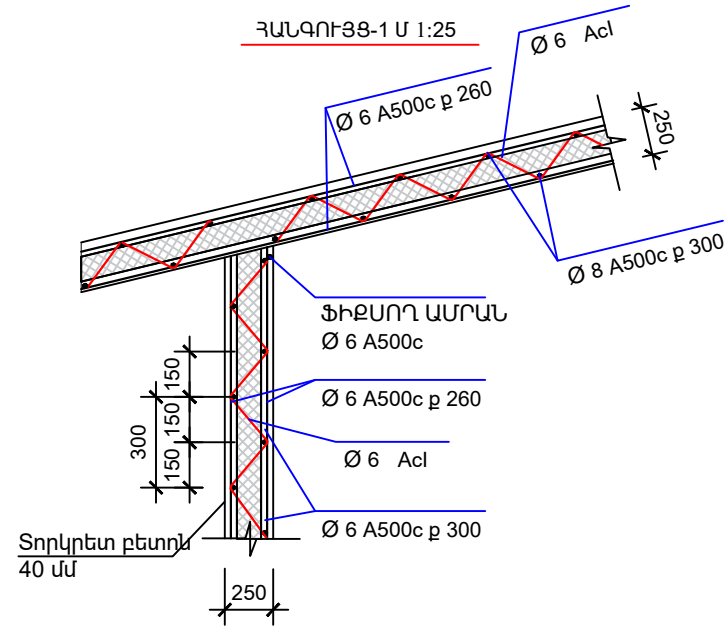

ԴԵՏԱԼՆԵՐԻ ՏԵՍԱԿԱՆԻ

ՉՈՂ N	ԷՍԹԻՉ
1*	
2*	

ՄԻԱՉՈՒՅՑ Ե/Ք ԷԼԵՄԵՆՏՆԵՐԻ ՄԱՍՆԱԳԻՐ

ՉՈՂ NN	ՆՇԱՆԱԿՈՒՄ	ԱՆՎԱՆՈՒՄԸ	ՔԱՆԱԿ	ԾԱՆՈԹ
Ե/Ք ՑՈԿՈՒՄՅԻՆ ՀԱՏՎԱԾ				
1*	Ø 6 A 500c	L = 0.75 մ	280	65.0 կգ
2*	Ø 6 A 500c	L = 430.0մ	--	130.0 կգ
	P100/T14/L6/Z6/5	ՊԱՏ		125.0 մ <sup>2</sup>
	P100/T14/L6/Z6/5	ԾԱԾԿ		108.0 մ <sup>2</sup>

Պատվիրատու՝ «ԱԵԻՓ» ՍՊԸ



Տնօրեն՝ Ս. Կարապետյան

scip.am

info@scip.am

Նախագծի կատարող՝



«ԼԻՆԵԱ ԱՐԺԻԹԵԶՍ» ՍՊԸ

linea.am

info@linea.am

Լիցենզիա՝ ՃԱԴ-Ա1-027  
ԿԱԴ-Ա1-015

Տնօրեն՝ Ա. Հակոբջանյան

ՆԳԾ՝ Ա. Հակոբջանյան

Ճարտարապետներ՝

Ա. Հակոբջանյան

Վ. Բարսեղյան

ՆԳԿ՝ Ս. Երուշանյան

Կոնստրուկտոր՝

Ս. Ղազարյան

ՏԻՊԱՅԻՆ ԲՆԱԿԵԼԻ ՏԱՆ  
ԿԱՌՈՒՅՄԱՆ ՆԱԽԱԳԻԾ

Պատվիրատու՝

«ԱԵԻՓ» ՍՊԸ

Կոնստրուկտիվ մաս

ՀԱՆԳՈՒՅՑՆԵՐ

Մասշտաբ՝ 1:25

Թերթեր՝ 17

ԹԵՐԹ՝

-17-



**Ծավալաթերթ**

N/հ	Աշխատանքի անվանումը	Չ/Մ	Նախնական գնահատական		
			Քանակը	Միավորի արժեքը (ՀՀ Դրամ)	Ընդամենը
1	2	3	4	5	6
<b>Շինարարական աշխատանքներ</b>					
1	Հողային աշխատանքներ (քանակը ճշտել տեղում)	լրակազմ	1	100,000	100,000
2	Հիմքի հատակի նախապատրաստական շերտ բազալտյա խճից h=100մմ /գրունտի խտացում խճով/	քմ	60	1,200	72,000
3	Բետոնյա նախապատրաստական շերտ B-10 դասի բետոնից h=100մմ	գ/մ	32	1,200	38,400
4	Բուտաբետոնի շերտի իրականացում (քանակը ճշտել տեղում)	գ/մ	32	5,000	160,000
5	Ե/բ հիմնային հեծան	գ/մ	32	7,000	224,000
6	Ջրամեկուսացում	քմ	32	2,000	64,000
7	Բետոնյա հատակի իրականացում	քմ	60	4,000	240,000
8	Ե/բ մոնոլիտ գոտու իրականացում	գ/մ	80	2,000	160,000
9	Պատերի և ծածկի իրականացում EPG պանելներով	քմ	370	1,500	555,000
10	Պատերի և ծածկի տորկրետացում	քմ	660	2,200	1,452,000
11	Էլեկտրոմոնտաժ (քանակը ճշտել տեղում)	կետ	30	3,500	105,000
12	Սան.տեխ. աշխատանքներ	կետ	8	12,000	96,000
13	Ծածկի իրականացում մետաղական թիթեղներով	քմ	95	3,000	285,000
14	Ծածկի կավարամածի իրականացում փայտով	քմ	95	3,000	285,000
15	Ֆասադի ներկում դեկորատիվ ներկով	քմ	140	2,200	308,000
16	Ջրհորդանների տեղադրում	գմ	32	3,000	96,000
17	Պատուհանների տեղադրում	քմ	15	48,000	720,000
18	Հատակի ցրամեկուսացման աշխատանքներ	քմ	36	2,000	72,000
19	Պատերի սայիկապատում կերամիկական սայիկներով	քմ	30	7,000	210,000
20	Հատակի սայիկապատում կերամոգրանիտով	քմ	30	7,000	210,000
21	Լամինատ հատակի երեսապատում	քմ	36	1,000	36,000
22	Շրիշակների իրականացում	գմ	40	1,000	40,000
23	Պատերի ծեփամածիկում և ներկում	քմ	260	2,200	572,000
<b>Ընդամենը աշխատանքներ</b>					<b>6,100,400 ₺</b>

<b>Նյութեր</b>					
24	Ամրան Ø12	տն	1.5	256,000	384,000
25	Ամրան Ø6, Ø8, Ø10	տն	1.2	264,000	316,800
26	Խամուտ	տն	0.8	288,000	230,400
27	Ցանց 1x2մ, 3մմ	քմ	660	1,000	660,000
28	Մետաղական պրոֆիլներ	տն	0.3	430,000	129,000
29	Տափօղակ	հատ	40	800	32,000
30	Ներդիր ԷՖՄԵՆՍ	հատ	5	12,000	60,000
31	Բետոն B15	խմ	9	30,000	270,000
32	Բետոն B20	խմ	10	32,000	320,000
33	Խամբարբետոն B15 (ծավալը ճշտել տեղում)	խմ	8	36,000	288,000
34	Բետոն B10	խմ	2	28,000	56,000
35	EPG պանել P140/T192/4Z4x9	քմ	270	7,000	1,890,000
36	EPG պանել P100/T152/4Z4x5	քմ	60	6,000	360,000
37	Խիճ	խմ	3	8,500	25,500
38	Էլեկտրական պարագաներ	լրակազմ	1	100,000	100,000
39	Ջրատար խողովակներ եւ դետալներ	լրակազմ	1	100,000	100,000
40	Կոյուղու խողովակներ եւ դետալներ	լրակազմ	1	50,000	100,000

41	Կաղապարամածի վարձակալություն	լրակազմ	1	100,000	100,000
42	Խարաչո ֆասադի համար	քմ	60	1,500	90,000
43	Ֆասադային ներկ	քմ	117	700	81,900
44	Ջրհորդան	զմ	32	4,000	128,000
45	Տորկրետ բետոն M400	քմ	660	1,800	1,188,000
46	Ամրաններ Ø6	տն	0.1	300,000	30,000
47	Ամրաններ Ø10,12	տն	0.3	300,000	90,000
48	Ծեփամածիկ գիպսային	հատ	40	4,300	172,000
49	Ծեփամածիկ կավիճի	հատ	6	6,250	37,500
50	Բետոն հատակ	խմ	2	36,000	72,000
51	Ցանց 1x2մ, 2մմ	հատ	40	600	24,000
52	Հատակի ջրամեկուսացման կյուբ	քմ	40	2,000	80,000
53	Սալիկ	քմ	60	5,000	300,000
54	Սալիկ սոսինձ	քմ	60	4,200	252,000
55	Լամինատ	քմ	36	4,000	144,000
56	Շրիշակ	զմ	40	2,000	80,000
57	Ներկ	հատ	6	30,000	180,000
58	Սան.տեխ. Սարքեր	հատ	3	70,000	210,000
59	ջեռուցում	լրակազմ	1	500,000	500,000
60	Դռներ	հատ	8	50,000	400,000
61	Այլ կյուբածախսեր	փաստ	1	200,000	200,000
<b>Ընդամենը կյուբեր</b>					<b>9,681,100 ₺</b>

<b>Լրացուցիչ ծախսեր (ճշգրտել տեղում)</b>					
62	Բետոնամոխիչ	մոտեցում	1	80,000	80,000
63	Տրանսպորտային ծախսեր կյուբերի արժեքից	փաստ	1	200,000	200,000
<b>Ընդամենը լրացուցիչ ծախսեր</b>					<b>280,000 ₺</b>

				<b>Ընդհանուր</b>	<b>16,061,500 ₺</b>
				<b>Ընդհանուր (ներառյալ ԱԱՀ)</b>	<b>19,273,800 ₺</b>

տնօրեն S. Կարապետյան

Ստորագրություն

